

Registro ID: Ob-9-636

Título:	Vista General de Triaguen
Creador:	Desconocido/a
Institución:	Museo Nacional Benjamín Vicuña Mackenna
Nombre por forma:	Tarjeta postal
Nivel jerárquico:	Objeto

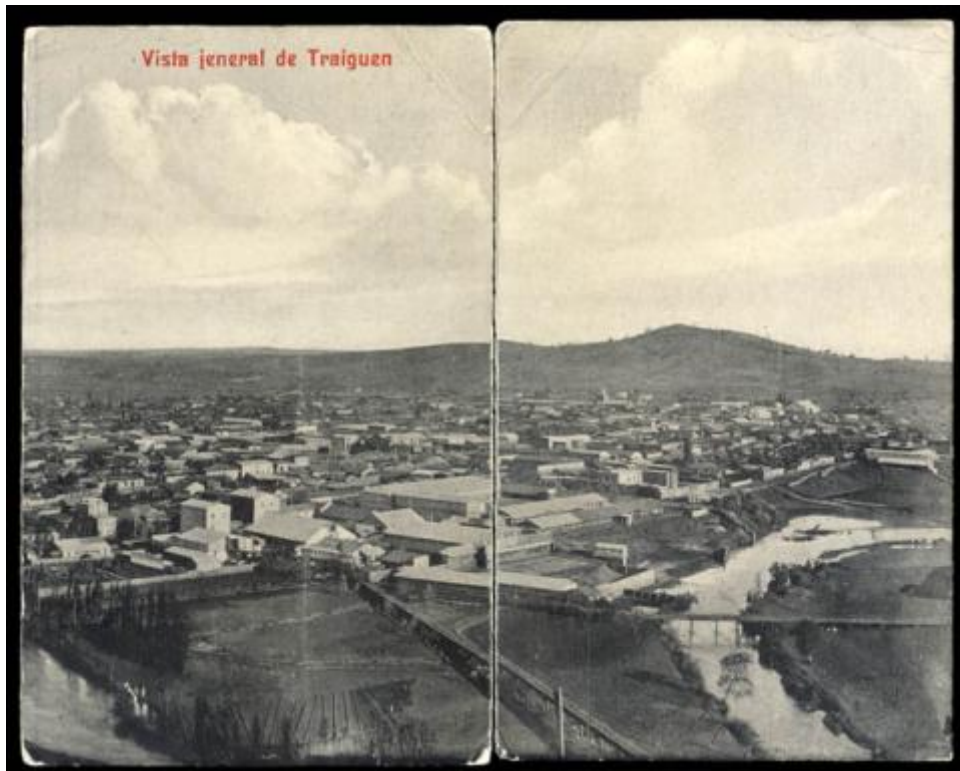

Ficha de registro

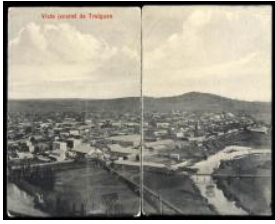

Institución

Museo Nacional Benjamín Vicuña Mackenna

Número de registro

9-636

Número de inventario

1487

Nivel de descripción

Objeto

Nombre por forma

Nombre	Cantidad
Tarjeta postal	1

Descripción física

Imagen de formato rectangular de orientación horizontal. Composición en base a un paisaje urbano con casas, cuerpo de agua y río al lado derecho. Al reverso hay texto manuscrito e impreso. Postal de una vista general de la ciudad de Traiguén, Chile.

Dimensiones

Nombre por forma	Alto	Ancho
Tarjeta postal	18 cm	14 cm

Inscripciones/Marcas

Transcripción	Más información
---------------	-----------------

Transcripción	Más información
Anverso: VISTA GENERAL DE TRAIGUÉN.Reverso: Señor Jorge Releco y FamiliaLoratuasse 10 SougassSt. Saller, Suiza, Europa.Gracia por todas las linads postales que en su bondad se han dignado mandarnos. Según nos han dichovuelven ustedes en Noviembre, ojala, cuanto gusto no tendríamos de verlos tan lueg	Idioma: español

Creador

Creador	Obra atribuida
Desconocido/a	No

Ubicación actual

En depósito

URL: <https://fotografia.surdoc.cl/registro/9-636>