SURDOC

Fotografía

Registro ID: **Ob-7-278**	
Título:	**Mujeres en Balneario de Constitución**
Institución:	Museo O'Higginiano y de Bellas Artes de Talca
Nombre por forma:	Tarjeta postal fotográfica
Nivel jerárquico:	Objeto

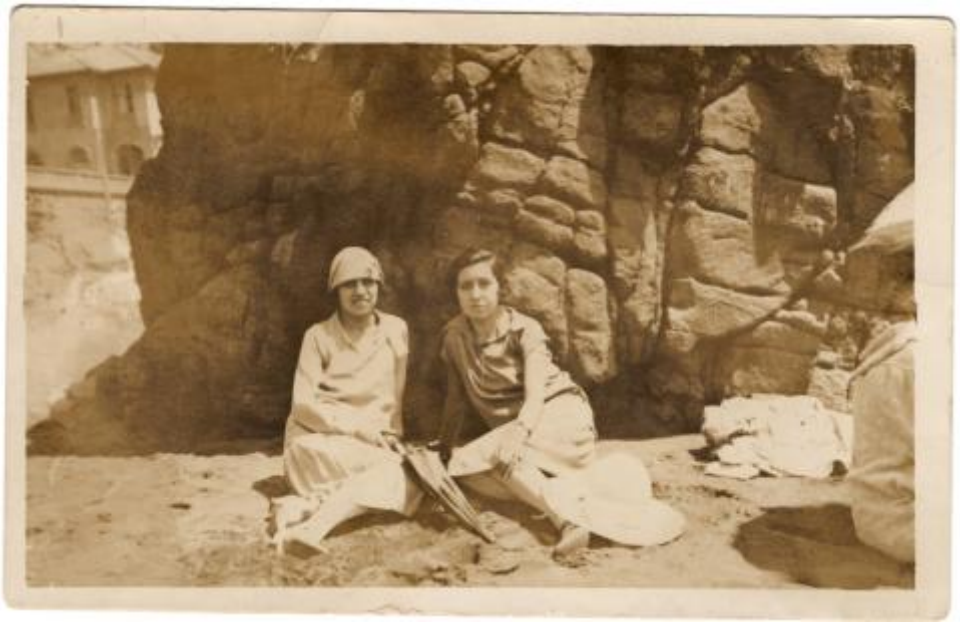

Ficha de registro

Institución
Museo O'Higginiano y de Bellas Artes de Talca

Número de registro
7-278

Número de inventario
9.1161

Nivel de descripción
Objeto

Nombre por forma

Nombre
Tarjeta postal fotográfica

Lugares
Balneario de Constitución

Dimensiones

Nombre por forma	Alto	Ancho
Tarjeta postal fotográfica	9 cm	13.9 cm

Inscripciones/Marcas

Transcripción	Ubicación	Más información
Vista Soñada en la playa. Constitución, 20 de febrero de 1926	Reverso	Escrito a mano, color negro

Transcripción	Ubicación	Más información
TARJETA POSTAL UNIÓN UNIVERSAL DE CORREOS (Carte postale - Union Postale Universelle) Casa HANS FREY Valparaíso Santiago Concepción Coquimbo Antofagasta	Reverso	Diseño impreso en la postal, color gris

Fechas de creación

1926-02-20

País

Chile

Ubicación actual

En depósito

Registrador

Gisella Loreto Morety, 2025-07-01

URL: *https://fotografia.surdoc.cl/registro/7-278*