SURDOC

Fotografía

Registro ID: **Ob-7-209**	
Título:	**Río Maule en Constitución**
Institución:	Museo O'Higginiano y de Bellas Artes de Talca
Nombre por forma:	Tarjeta postal fotográfica
Nivel jerárquico:	Objeto

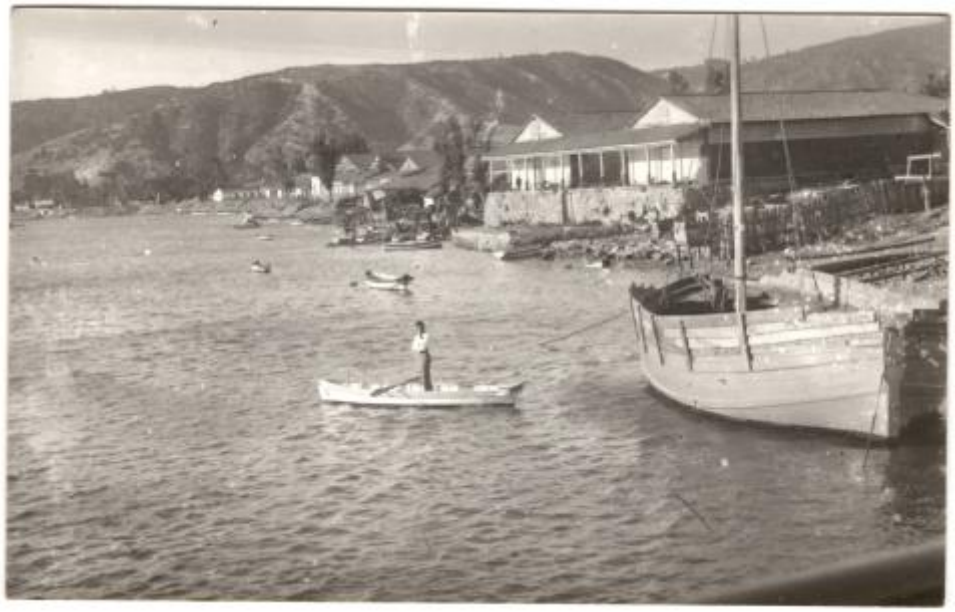

Ficha de registro

Institución
Museo O'Higginiano y de Bellas Artes de Talca

Número de registro
7-209

Número de inventario
9.1094

Nivel de descripción
Objeto

Nombre por forma

Nombre	Cantidad
Tarjeta postal fotográfica	1

Contenido iconográfico

Falucho

Lugares
Río Maule

Dimensiones

Nombre por forma	Alto	Ancho
Tarjeta postal fotográfica	8.7 cm	13.9 cm

Inscripciones/Marcas

Transcripción	Ubicación	Más información
Río Maule CONSTITUCIÓN - CHILE	Reverso, ángulo inferior izquierdo	Estampado, color marrón
Agfa	Reverso, centrado	Impreso, color gris

Transcripción	Ubicación	Más información
E. Calaf	Reverso, ángulo inferior izquierdo	Escrito a mano, color azul

Fábrica
Agfa

País
Chile

Ubicación actual
En depósito

Registrador
Gisella Loreto Morety, 2025-06-12

URL: *https://fotografia.surdoc.cl/registro/7-209*