SURDOC

Fotografía

Registro ID: **Ob-7-206**	
Título:	**Muelle del Río Maule en Constitución**
Institución:	Museo O'Higginiano y de Bellas Artes de Talca
Nombre por forma:	Tarjeta postal
Nivel jerárquico:	Objeto

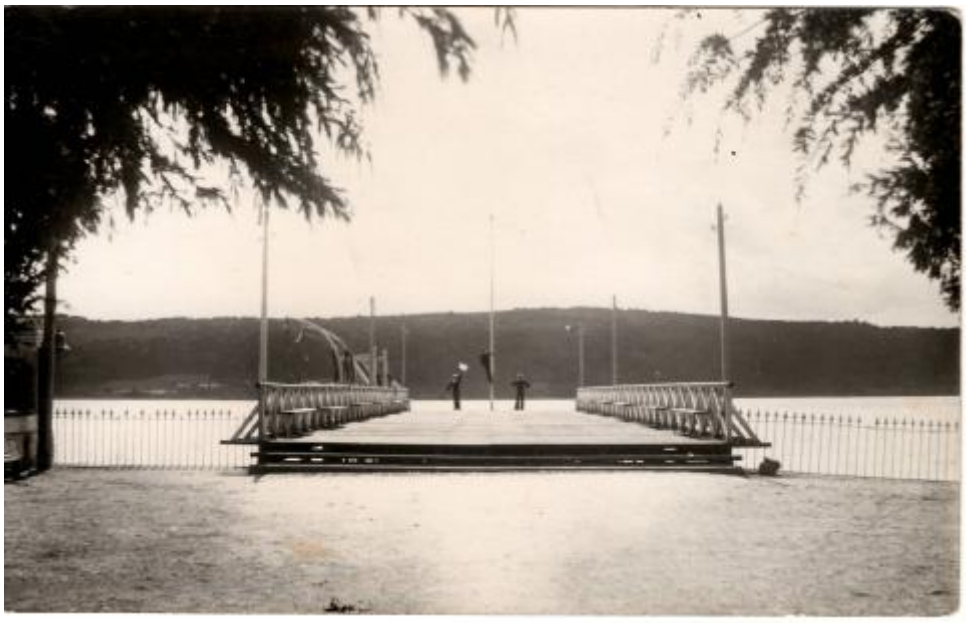

Ficha de registro

Institución
Museo O'Higginiano y de Bellas Artes de Talca

Número de registro
7-206

Número de inventario
9.1091

Nivel de descripción
Objeto

Nombre por forma

Nombre	Cantidad
Tarjeta postal	1

Lugares
Río Maule

Dimensiones

Nombre por forma	Alto	Ancho
Tarjeta postal	8.7 cm	13.9 cm

Inscripciones/Marcas

Transcripción	Ubicación	Más información
Muelle (Constitución Chile.)	Reverso, margen superior centrado	Estampado en color púrpura
Agfa	Reverso, centrado	Impreso, color gris

Ubicación actual

En depósito

Registrador

Gisella Loreto Morety, 2025-06-12

URL: *https://fotografia.surdoc.cl/registro/7-206*