

Registro ID: Ob-4-37

Título:	Ascensor Reina Victoria, Valparaíso, Chile
Creador:	Teodoro Kuhlmann Steffens
Institución:	Museo Historia Natural de Valparaíso
Nombre por forma:	Tarjeta postal
Nivel jerárquico:	Objeto

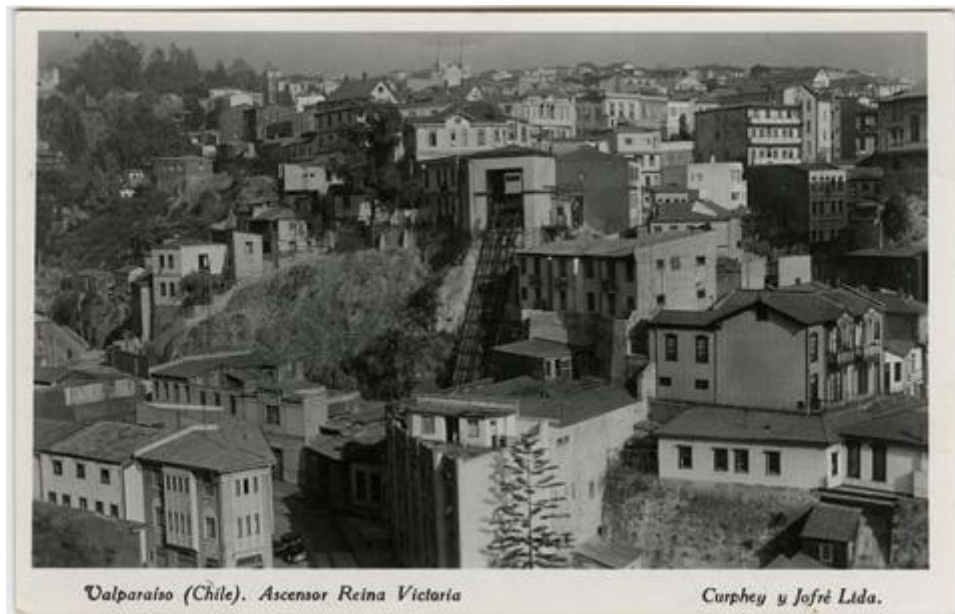

Ficha de registro



Institución

Museo Historia Natural de Valparaíso

Número de registro

4-37

Número de inventario

MHNV-TKS-0037

Nivel de descripción

Objeto

Nombre por forma

Nombre	Cantidad
Tarjeta postal	1

Contenido iconográfico

Panorámica de cerro y edificaciones en Valparaíso y ascensor Reina Victoria.

Descripción física

Objeto monocromo rectangular de diposición horizontal tomada con perspectiva elevada. El punto central corresponde a una construcción con rieles descendientes desde la que asoma una cabina. En primer plano se identifican edificaciones a las faldas de una colina y una calle a la izquierda con un vehículo de color oscuro con la puerta abierta. En el centro de la imagen se ven edificaciones que suben por cada lado de las laderas de las colinas. En el fondo se compone de varias edificaciones que se extienden a lo ancho y que cubren el resto de la imagen. Sobre estas, cielo despejado.

Dimensiones

Nombre por forma	Alto	Ancho
Tarjeta postal	8.8 cm	13.8 cm

Técnica/Material

Nombre por forma	Técnica	Material
Tarjeta postal	Fotografía	Papel

Inscripciones/Marcas

Transcripción	Ubicación
Valparaíso (Chile). Ascensor Reina Victoria - Curphey y Jofré Ltda.	Margen inferior

Creador

Creador	Obra atribuida
Teodoro Kuhlmann Steffens	No

Fábrica

[Curphey & Jofré Ltda.](#)

Fechas de creación

ca. 1940

País

Chile

Historia

Lugar de creación: Valparaíso, Chile.

Fotografía perteneciente a la Colección Teodoro Kuhlmann Steffens (1869-1957) donada al Servicio Nacional del Patrimonio Cultural por los descendientes de Teodoro Kuhlmann Steffens, trasladada el 15 de marzo de 2012 al Museo de Historia Natural de Valparaíso.

Condiciones de acceso

[Política de Colecciones del Museo de Historia Natural de Valparaíso](#)

Condiciones de reproducción

Disponible su reproducción con previa autorización del Museo de Historia Natural de Valparaíso. Para solicitar autorización, enviar un

correo a vivian.cordero@museoschile.gob.cl con la solicitud y completar el formulario de uso de imagen de la Biblioteca Científica John Juger del MHNV (Política de Colecciones del Museo de Historia Natural de Valparaíso, 2023, Capítulo IV, pág. 38).

Ubicación actual

En depósito

Registrador

Lorena Cordero, 2024-12-05

URL: <https://fotografia.surdoc.cl/registro/4-37>