

Registro ID: Ob-4-256

Título:	Bahía de Corral
Creador:	Teodoro Kuhlmann Steffens
Institución:	Museo Historia Natural de Valparaíso
Nombre por forma:	Negativo (fotografía)
Nivel jerárquico:	Objeto

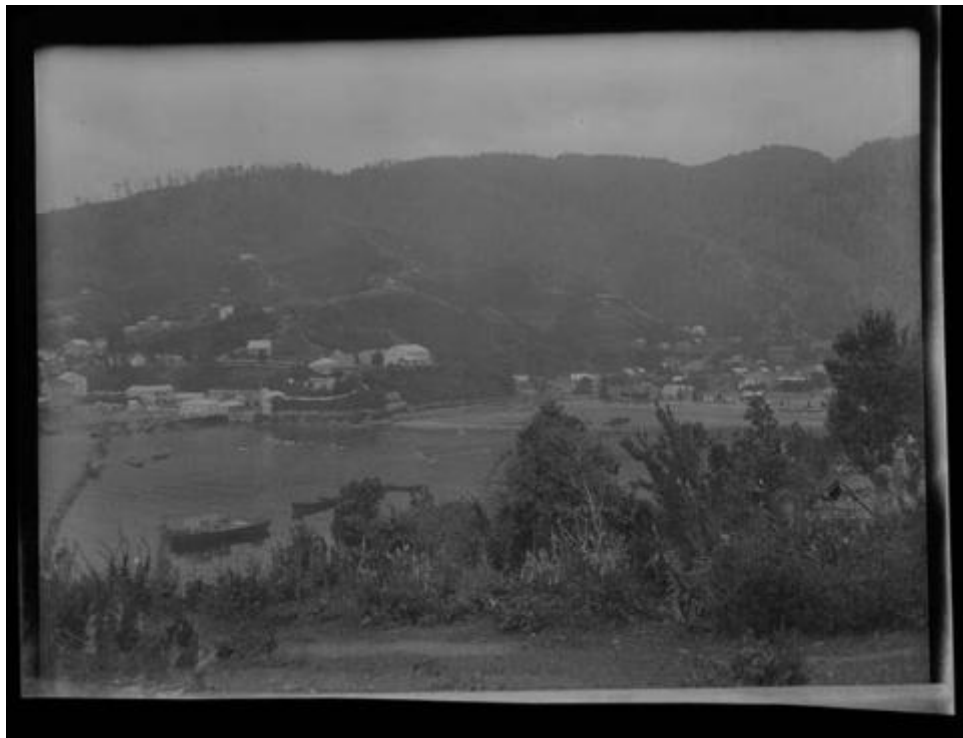

Ficha de registro



Institución

Museo Historia Natural de Valparaíso

Número de registro

4-256

Número de inventario

MHNV-TKS-0321

Nivel de descripción

Objeto

Nombre por forma

Nombre	Cantidad
Negativo (fotografía)	1

Contenido iconográfico

Escena de paisaje costero en Corral con casas, muelle, barcos y colinas.

Descripción física

Objeto monocromo de disposición horizontal. Se retrata un paisaje costero con edificaciones, embarcaciones y colinas. En primer plano, de izquierda a derecha, una masa de tierra con vegetación, arbustos y árboles, y un camino de tierra estrecho en el centro, que se extiende desde la derecha hacia la izquierda, perdiéndose detrás de vegetación. Hacia la derecha, árboles de mayor tamaño, donde logra verse la techumbre de una edificación. En un plano posterior, desde la izquierda hacia el centro, una masa de agua. Sobre esta, en la parte inferior, una embarcación de tamaño medio con objetos en su interior y colores oscuros, posicionada de costado. A la derecha, una embarcación de menor tamaño con colores oscuros, posicionada diagonalmente. A la derecha, una embarcación pequeña oscura posicionada de costado. En la izquierda, hacia la parte superior dos pequeñas embarcaciones. A la derecha, objetos en la superficie de la masa de agua. En la esquina superior izquierda de la masa de agua, un muelle que se extiende hacia la izquierda desde una masa de tierra. Esta última comienza en la izquierda y se extiende hacia la derecha por todo el ancho de la fotografía. Sobre esta, líneas de diversas edificaciones, rodeadas de árboles. Esta vista continúa en una línea superior, donde se ven edificaciones de distintos tamaños rodeadas por árboles y entre las cuales se logran ver caminos de tierra. Mientras

asciende la colina, menos edificaciones y mayor cantidad de vegetación frondosa y árboles de más alto tamaño. Hacia la derecha de la imagen, en la parte inferior de la masa de tierra, un espacio con arena. Sobre este, líneas de edificaciones rodeadas de árboles. En la parte superior de la imagen, colinas ascendentes con vegetación frondosa y árboles en la superficie, donde logran verse caminos ascendentes. Sobre la colina, cielo cubierto.

Dimensiones

Nombre por forma	Alto	Ancho
Negativo (fotografía)	10.3 cm	12.3 cm

Técnica/Material

Nombre por forma	Técnica	Material
Negativo (fotografía)	Fotografía	Nitrato de plata

Creador

Creador	Obra atribuida
Teodoro Kuhlmann Steffens	No

País

Chile

Historia

Lugar de creación: Corral, Los Ríos.
Fotografía perteneciente a la Colección Teodoro Kuhlmann Steffens (1869-1957) donada al Servicio Nacional del Patrimonio Cultural por los descendientes de Teodoro Kuhlmann Steffens, trasladada el 15 de marzo de 2012 al Museo de Historia Natural de Valparaíso.

Condiciones de acceso

[Política de Colecciones del Museo de Historia Natural de Valparaíso](#)

Condiciones de reproducción

Disponible su reproducción con previa autorización del Museo de Historia Natural de Valparaíso. Para solicitar autorización, enviar un correo a vivian.cordero@museoschile.gob.cl con la solicitud y completar el formulario de uso de imagen de la Biblioteca Científica John Juger del MHNV (Política de Colecciones del Museo de Historia Natural de Valparaíso, 2023, Capítulo IV, pág. 38).

Ubicación actual

En depósito

Registrador

Javier Muñoz, 2024-11-18

URL: <https://fotografia.surdoc.cl/registro/4-256>