

Registro ID: Ob-4-18

Título:	Camino costero
Creador:	Teodoro Kuhlmann Steffens
Institución:	Museo Historia Natural de Valparaíso
Nombre por forma:	Fotografía
Nivel jerárquico:	Objeto

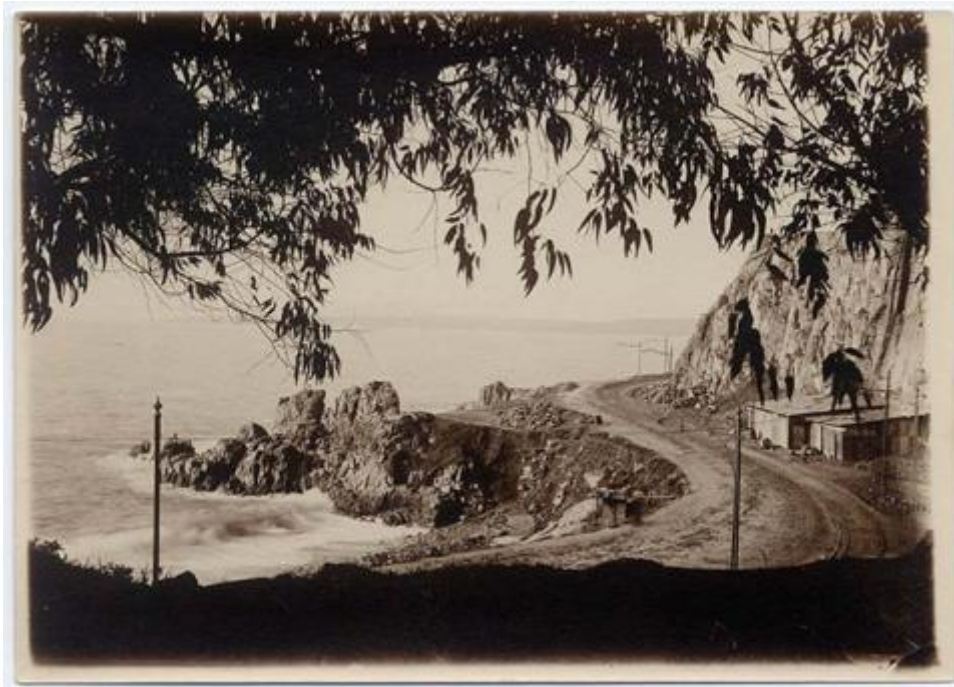

Ficha de registro



Institución

Museo Historia Natural de Valparaíso

Número de registro

4-18

Número de inventario

MHNV-TKS-0018

Nivel de descripción

Objeto

Nombre por forma

Nombre	Cantidad
Fotografía	1

Contenido iconográfico

Paisaje costero con camino, líneas de tren, roquerío, vegetación y construcción pequeña en Valparaíso.

Descripción física

Objeto monocromo rectangular de disposición horizontal. Imagen tomada desde perspectiva elevada, con una línea de tierra opaca utilizando el primer plano y toda la zona inferior de la imagen, detrás de la que surge, a su izquierda, un poste. Desde la zona inferior central se aprecia un camino, con postes delimitando su costado derecho, que sigue hacia la derecha y se curva nuevamente hacia la izquierda, cuyo último tramo retorna a la derecha y se pierde tras una masa de tierra elevada, remitiéndose a toda la zona derecha de la imagen. Este camino delinea el borde de la porción de tierra delimitada por rocas y la depresión del terreno. Al centro, una parte de ella así como de las rocas se extiende hacia la izquierda, adentrándose al cuerpo de agua que compone la porción izquierda y central de la imagen, en segundo plano. A la derecha de la imagen se ve un montículo elevado de terreno de cima plana bajo el cual se ubica una construcción pequeña. En la parte superior de la imagen y en primer plano cubre la imagen el foliaje de un árbol, extendiéndose hasta la zona central de la composición. Al fondo se aprecia la línea del horizonte donde la masa de agua se pierde.

Dimensiones

Nombre por forma	Alto	Ancho
Fotografía	12.7 cm	17.7 cm

Técnica/Material

Nombre por forma	Técnica	Material
Fotografía	Fotografía	Papel

Creador

Creador	Obra atribuida
Teodoro Kuhlmann Steffens	No

Fechas de creación

ca. 1910

País

Chile

Historia

Lugar de creación: Valparaíso, Chile.

Fotografía perteneciente a la Colección Teodoro Kuhlmann Steffens (1869-1957) donada al Servicio Nacional del Patrimonio Cultural por los descendientes de Teodoro Kuhlmann Steffens, trasladada el 15 de marzo de 2012 al Museo de Historia Natural de Valparaíso.

Condiciones de acceso

[Política de Colecciones del Museo de Historia Natural de Valparaíso](#)

Condiciones de reproducción

Disponible su reproducción con previa autorización del Museo de Historia Natural de Valparaíso. Para solicitar autorización, enviar un correo a vivian.cordero@museoschile.gob.cl con la solicitud y completar el formulario de uso de imagen de la Biblioteca Científica John Juger del MHNV (Política de Colecciones del Museo de Historia Natural de Valparaíso, 2023, Capítulo IV, pág. 38).

Ubicación actual

En depósito

Registrador

Javier Muñoz, 2024-11-18

URL: <https://fotografia.surdoc.cl/registro/4-18>