

Registro ID: Ob-4-119

Título:	Paisaje natural
Creador:	Teodoro Kuhlmann Steffens
Institución:	Museo Historia Natural de Valparaíso
Nombre por forma:	Placa fotográfica
Nivel jerárquico:	Objeto

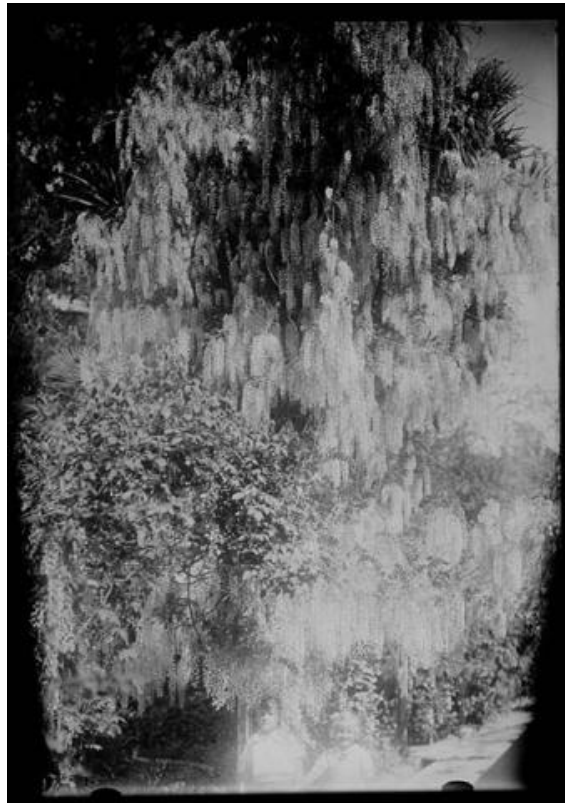

Ficha de registro



Institución

Museo Historia Natural de Valparaíso

Número de registro

4-119

Número de inventario

MHNV-TKS-0184

Nivel de descripción

Objeto

Nombre por forma

Nombre	Cantidad
Placa fotográfica	1

Contenido iconográfico

Escena de paisaje natural difuminado.

Descripción física

Objeto monocromo de disposición horizontal. Se retrata un paisaje natural. Fotografía difuminada en la que logran identificarse ciertos elementos, como arbustos en la parte central, vegetación en el sector superior izquierdo y derecho, y una línea de vegetación a la derecha que asciende por todo lo alto de la imagen.

Dimensiones

Nombre por forma	Alto	Ancho
Placa fotográfica	12.9 cm	17.9 cm

Técnica/Material

Nombre por forma	Técnica	Material
Placa fotográfica	Fotografía	Vidrio

Creador

Creador	Obra atribuida
Teodoro Kuhlmann Steffens	No

País

Chile

Historia

Lugar de creación: Limache, Chile.

Fotografía perteneciente a la Colección Teodoro Kuhlmann Steffens (1869-1957) donada al Servicio Nacional del Patrimonio Cultural por los descendientes de Teodoro Kuhlmann Steffens, trasladada el 15 de marzo de 2012 al Museo de Historia Natural de Valparaíso.

Condiciones de acceso

[Política de Colecciones del Museo de Historia Natural de Valparaíso](#)

Condiciones de reproducción

Disponible su reproducción con previa autorización del Museo de Historia Natural de Valparaíso. Para solicitar autorización, enviar un correo a vivian.cordero@museoschile.gob.cl con la solicitud y completar el formulario de uso de imagen de la Biblioteca Científica John Juger del MHNV (Política de Colecciones del Museo de Historia Natural de Valparaíso, 2023, Capítulo IV, pág. 38).

Ubicación actual

En depósito

Registrador

Javier Muñoz, 2024-11-18

URL: <https://fotografia.surdoc.cl/registro/4-119>