

Registro ID: Ob-31-608

Título:	Dos retratos de un carabinero
Creador:	Gilberto Provoste Angulo
Institución:	Museo de Sitio Castillo de Niebla
Nombre por forma:	Placa negativa
Nivel jerárquico:	Objeto
Este objeto pertenece a:	Fondo Archivo Gilberto Provoste Angulo

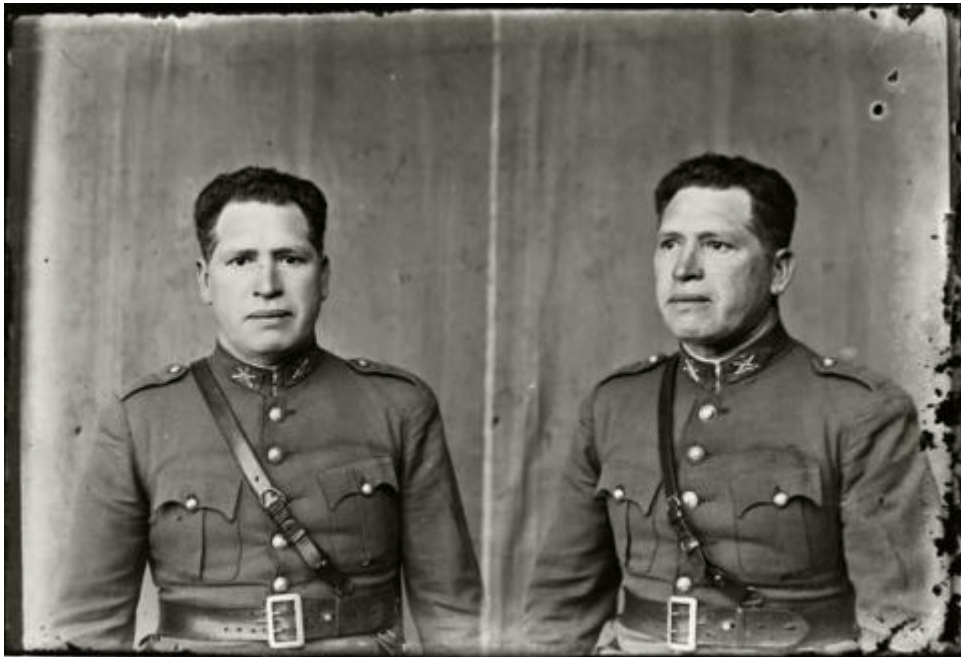

Ficha de registro



Relación jerárquica

Fondo [Archivo Gilberto Provoste Angulo](#)
Objeto Dos retratos de un carabinero

Institución

Museo de Sitio Castillo de Niebla

Número de registro

31-608

Número de inventario

PL-0595

Nivel de descripción

Objeto

Nombre por forma

Nombre	Cantidad
Placa negativa	1

Contenido iconográfico

Dos retratos de un carabinero.

Descripción física

Imagen digitalizada a partir de negativo en placa de vidrio de formato rectangular y disposición horizontal. Esta placa fue usada en dos tomas distintas, dando como resultado una placa compuesta de dos imágenes de igual tamaño. Las imágenes corresponden a dos retratos de la misma personas. De izquierda a derecha: Fotografía 1: Composición de formato vertical en base a torso de figura masculina, en posición de frente, con rostro y mirada hacia la cámara. Está ubicada en el centro de la imagen, en primer plano. Cabello corto, oscuro y peinado hacia atrás. Viste chaqueta en tono gris con cinco botones por el frente y un bolsillo a cada lado. Cuello alto, cerrado, con sendas insignias de dos rifles cruzados. Usa cinturón oscuro con hebilla. Del lado derecho del cinturón, nace una correa con hebilla que le cruza el pecho llegando al hombro izquierdo. El traje corresponde al uniforme de la institución Carabineros de Chile. En el fondo un telón liso. Fotografía 2: Composición de formato vertical en base a torso de figura masculina, en posición tres cuartos hacia la izquierda, con rostro y mirada en igual dirección. Está ubicada en el centro de la

imagen, en primer plano. Cabello corto, oscuro y peinado hacia atrás. Viste chaqueta en tono gris con cinco botones por el frente y un bolsillo a cada lado. Cuello alto, cerrado, con sendas insignias de dos rifles cruzados. Usa cinturón oscuro con hebilla. Del lado derecho del cinturón, nace una correa con hebilla que le cruza el pecho llegando al hombro izquierdo. El traje corresponde al uniforme de la institución Carabineros de Chile. En el fondo un telón liso.

Dimensiones

Nombre por forma	Alto	Ancho
Placa negativa	6 cm	9 cm

Técnica/Material

Nombre por forma	Material
Placa negativa	Vidrio
Placa negativa	Emulsión

Creador

Creador	Obra atribuida
Gilberto Provoste Angulo	No

Fechas de creación

1939

País

Chile

Historia

Lugar de creación: Castro, Chiloé

Ubicación actual

En depósito

URL: <https://fotografia.surdoc.cl/registro/31-608>