

**Registro ID: Ob-31-2201**

Título:	<b>Partido de fútbol</b>
Creador:	Paul Gossler Glaser
Institución:	Museo de Sitio Castillo de Niebla
Nombre por forma:	Placa fotográfica
Nivel jerárquico:	Objeto
Este <b>objeto</b> pertenece a:	Fondo Archivo Paul Gossler

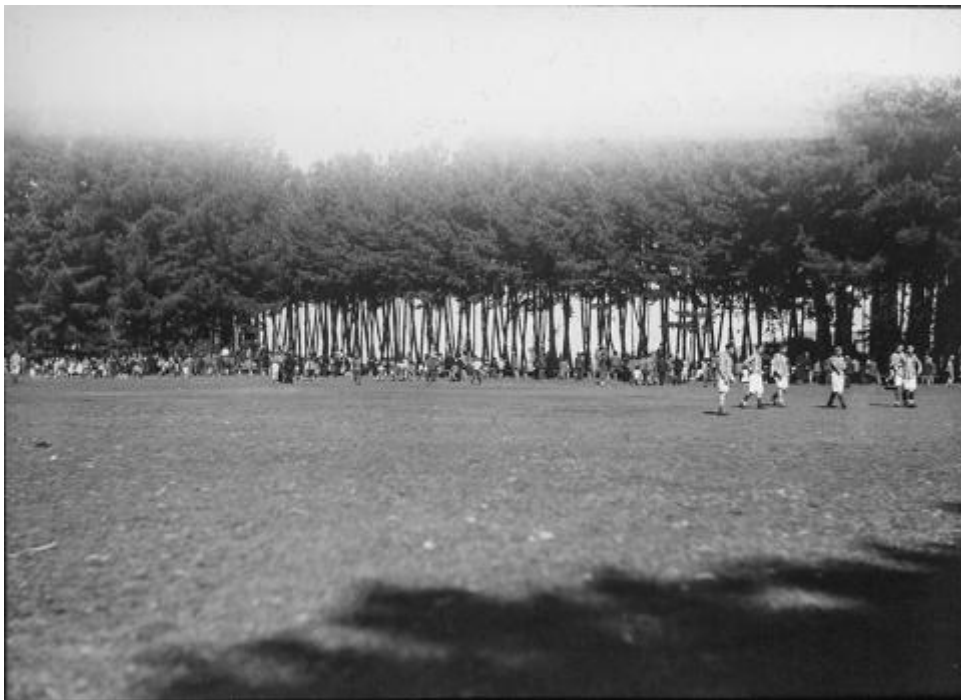

# Ficha de registro

---



## Relación jerárquica

Fondo [Archivo Paul Gossler](#)  
Objeto Partido de fútbol

---

## Institución

Museo de Sitio Castillo de Niebla

## Número de registro

31-2201

## Número de inventario

APG-0083

## Nivel de descripción

Objeto

## Nombre por forma

Nombre	Cantidad
<a href="#">Placa fotográfica</a>	1

## Contenido iconográfico

Partido de fútbol

## Descripción física

Objeto de formato rectangular y posición horizontal. Composición en base a escena diurna, de un campo deportivo con jugadores y público. En primer plano la sombra de un árbol, el centro la cancha de pasto, hacia la derecha seis figuras masculinas de pie, con uniforme de pantalón a media rodilla claro y camiseta a rayas verticales, calcetas largas, caminan hacia la derecha. Al fondo arboleda de especies altas con público sentado en mesones y de pie, en grupos familiares. Juegos recreativos

## Dimensiones

Nombre por forma	Alto	Ancho
<a href="#">Placa fotográfica</a>	9 cm	12 cm

## Técnica/Material

Nombre por forma	Técnica	Material
<a href="#">Placa fotográfica</a>	<a href="#">Fotografía</a>	<a href="#">Vidrio</a>

---

### Creador

Creador	Obra atribuida
Paul Gossler Glaser	No

### Fechas de creación

1935/1937

### Historia

Historia del objeto: Registro de viaje a Europa por el canal de Panamá  
Historia de Propiedad y Uso: Fotografía de Paul Gossler Glaser, vendido al museo por su nieto Paul Guttler Gossler

---

### Ubicación actual

En depósito

### Referencias documentales

Archivo	Páginas
	<a href="http://www.museodeniebla.cl/sitio/Contenido/Noticias/87340:Coleccion-Fotografica-Paul-Gossler-Glaser">http://www.museodeniebla.cl/sitio/Contenido/Noticias/87340:Coleccion-Fotografica-Paul-Gossler-Glaser</a>

---

**URL:** <https://fotografia.surdoc.cl/registro/31-2201>