

Registro ID: Ob-31-2152**Título: Boca del Canal de Panamá amaneciendo**

Creador: Paul Gossler Glaser

Institución: Museo de Sitio Castillo de Niebla

Nombre por forma: Placa fotográfica

Nivel jerárquico: Objeto

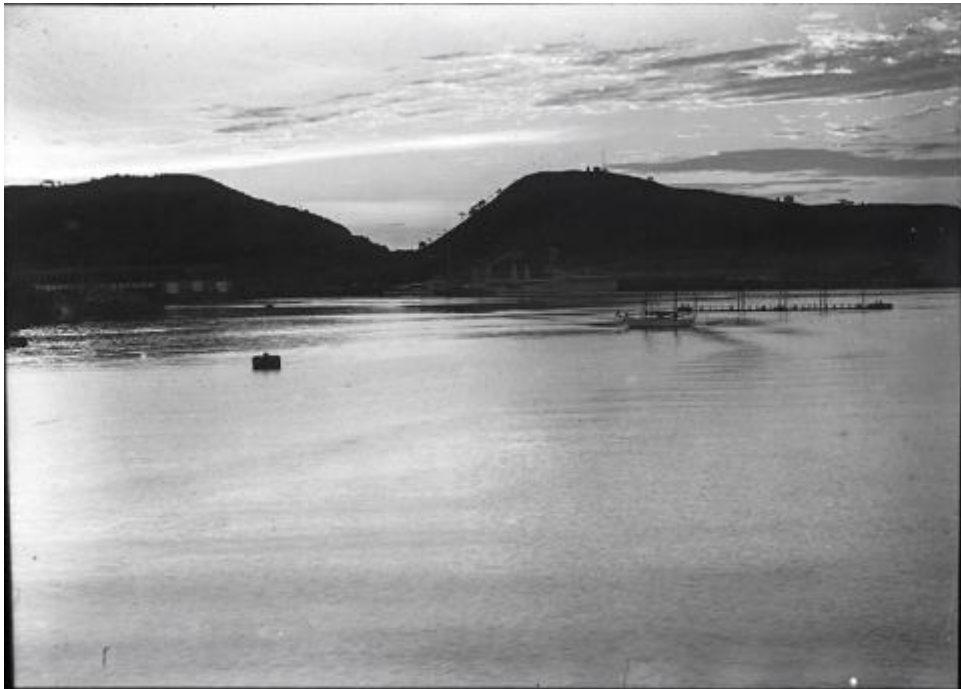
Este **objeto** pertenece a: Fondo Archivo Paul Gossler

Ficha de registro



Relación jerárquica

Fondo [Archivo Paul Gossler](#)

Objeto Boca del Canal de Panamá amaneciendo

Institución

Museo de Sitio Castillo de Niebla

Número de registro

31-2152

Número de inventario

APG-0034

Nivel de descripción

Objeto

Nombre por forma

Nombre	Cantidad
Placa fotográfica	1

Contenido iconográfico

Litoral centroamericano

Descripción física

Objeto de formato rectangular y horizontal. Composición en base a cuerpo de agua desde la vista de una embarcación, en primer plano, en segundo plano una boya, una embarcación menor y pilares asoman del agua. En tercer plano se vislumbra en semipenumbra un barco y muelle. Al fondo cadena montañosa y cielo con nubes amaneciendo. Paisaje costero desde el barco hacia Panamá

Dimensiones

Nombre por forma	Alto	Ancho
Placa fotográfica	9 cm	12 cm

Técnica/Material

Nombre por forma	Técnica	Material
Placa fotográfica	Fotografía	Vidrio

Creador

Creador	Obra atribuida
Paul Gossler Glaser	No

Fechas de creación

1935/1937

País

Panamá

Historia

Lugar de creación: Canal de Panamá Historia del objeto: Registro de viaje a Europa por el canal de Panamá Historia de Propiedad y Uso: Fotografía de Paul Gossler Glaser, vendido al museo por su nieto Paul Guttler Gossler

Ubicación actual

En depósito

Referencias documentales

Archivo	Páginas
	http://www.museodeniebla.cl/sitio/Contenido/Noticias/87340:Coleccion-Fotografica-Paul-Gossler-Glaser

URL: <https://fotografia.surdoc.cl/registro/31-2152>