

Registro ID: Ob-31-2137**Título: Edificios en el borde del Canal de Panamá**

Creador: Paul Gossler Glaser

Institución: Museo de Sitio Castillo de Niebla

Nombre por forma: Placa fotográfica

Nivel jerárquico: Objeto

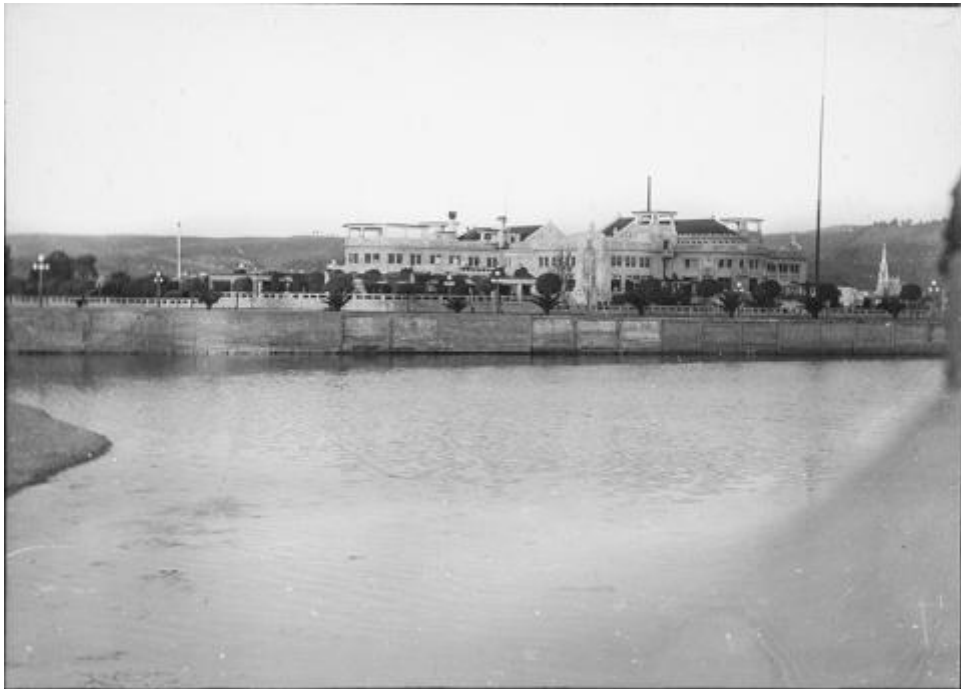
Este **objeto** pertenece a: Fondo Archivo Paul Gossler

Ficha de registro



Relación jerárquica

Fondo [Archivo Paul Gossler](#)

Objeto Edificios en el borde del Canal de Panamá

Institución

Museo de Sitio Castillo de Niebla

Número de registro

31-2137

Número de inventario

APG-0019

Nivel de descripción

Objeto

Nombre por forma

| Nombre | Cantidad |
|-----------------------------------|----------|
| Placa fotográfica | 1 |

Contenido iconográfico

Litoral centroamericano

Descripción física

Objeto de formato rectangular y forma horizontal. Composición en base a paisaje diurno sobre cuerpo de agua, vista desde un barco del borde del Canal con un gran edificio de tres pisos, con costanera, luminarias y cerco de concreto, rodeado de jardines y con una antena. Paisaje costero desde el barco hacia Panamá

Dimensiones

| Nombre por forma | Alto | Ancho |
|-----------------------------------|------|-------|
| Placa fotográfica | 9 cm | 12 cm |

Técnica/Material

| Nombre por forma | Técnica | Material |
|-----------------------------------|----------------------------|------------------------|
| Placa fotográfica | Fotografía | Vidrio |

Creador

| Creador | Obra atribuida |
|---------------------|----------------|
| Paul Gossler Glaser | No |

Fechas de creación

1935/1937

País

Panamá

Historia

Lugar de creación: Canal de Panamá Historia del objeto: Registro de viaje a Europa por el canal de Panamá Historia de Propiedad y Uso: Fotografía de Paul Gossler Glaser, vendido al museo por su nieto Paul Guttler Gossler

Ubicación actual

En depósito

Referencias documentales

| Archivo | Páginas |
|---------|---|
| | http://www.museodeniebla.cl/sitio/Contenido/Noticias/87340:Coleccion-Fotografica-Paul-Gossler-Glaser |

URL: <https://fotografia.surdoc.cl/registro/31-2137>