

Registro ID: Ob-31-1229

Título:	Retrato grupal bomberos
Creador:	Gilberto Provoste Angulo
Institución:	Museo de Sitio Castillo de Niebla
Nombre por forma:	Placa negativa
Nivel jerárquico:	Objeto
Este objeto pertenece a:	Fondo Archivo Gilberto Provoste Angulo

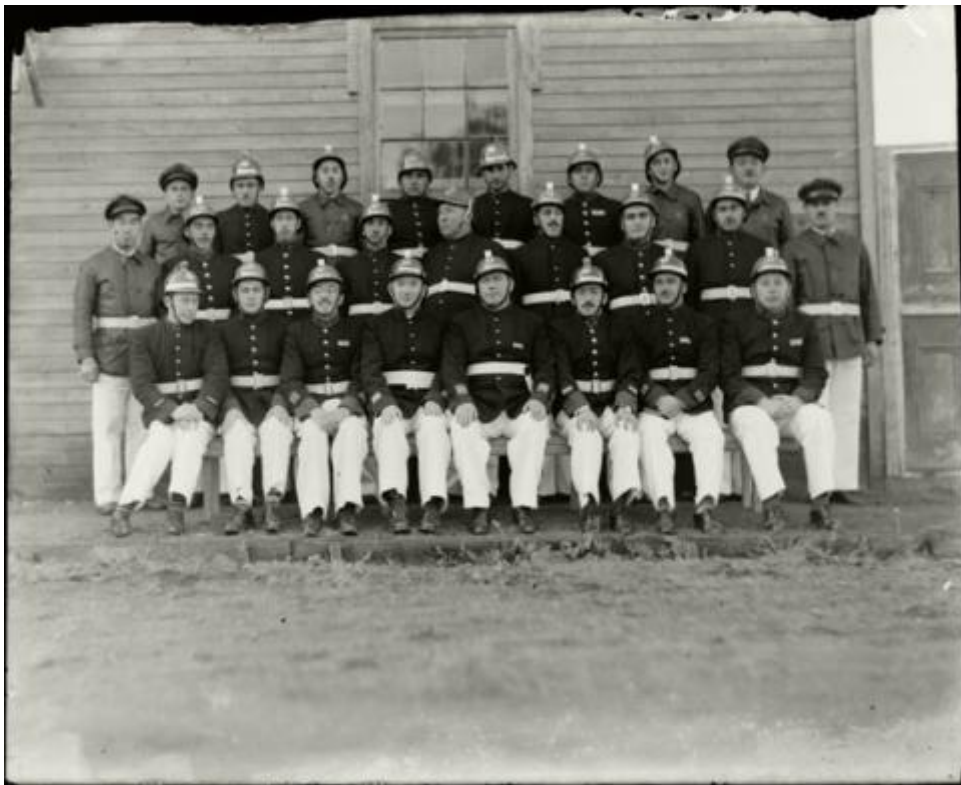

Ficha de registro



Relación jerárquica

Fondo [Archivo Gilberto Provoste Angulo](#)

Objeto Retrato grupal bomberos

Institución

Museo de Sitio Castillo de Niebla

Número de registro

31-1229

Número de inventario

PL-1216

Nivel de descripción

Objeto

Nombre por forma

Nombre	Cantidad
Placa negativa	1

Descripción física

Imagen digitalizada a partir de negativo en placa de vidrio de formato rectangular y disposición horizontal. Composición en base a conjunto de veinticinco figuras dispuestas para una fotografía en tres filas de frente hacia la cámara. Las figuras visten uniformes iguales. Pantalones blancos, largos y anchos, con chaquetas de tono oscuro con mangas largas y cuello alto, ajustado. Cinturones blancos con hebillas metálicas sobre las chaquetas. Todos ocupan cascos oscuros, con aplicaciones metálicas de forma de estrella, visera y correa con hebilla para ajustarse al cuello. Además, los cascos terminan en adornos metálicos que van desde la parte superior de la cabeza hasta la nuca. Todas las figuras ocupan zapatos de tono oscuro. La vestimenta corresponde al uniforme de Bomberos. De izquierda a derecha: En la primera fila, ocho figuras sedentes sobre bancas de madera. Destaca la quinta figura, quien en vez de ocupar cinturón, viste un cinto blanco con un botón oscuro. En la segunda fila, nueve figuras. Destacan la primera y la última, quienes visten chaquetas de cuero en vez de chaquetas de tela y gorras de marinero en lugar de cascos. En la tercera fila, nueve figuras. Destacan la primera, tercera, octava y novena, ya que llevan chaquetas de cuero, con un número 4 en el pecho. Dos de ellos además visten gorras de marinero en vez de cascos. Las

figuras se encuentran sobre la acera de tierra. En el fondo, un inmueble de madera con una puerta a la izquierda y una ventana al centro. En el extremo derecho, una puerta de madera. Sobre esta, el cielo.

Dimensiones

Nombre por forma	Alto	Ancho
Placa negativa	10 cm	12 cm

Técnica/Material

Nombre por forma	Material
Placa negativa	Vidrio
Placa negativa	Emulsión

Creador

Creador	Obra atribuida
Gilberto Provoste Angulo	No

País

Chile

Historia

Lugar de creación: Castro, Chiloé

Ubicación actual

En depósito

URL: <https://fotografia.surdoc.cl/registro/31-1229>