

Registro ID: Ob-30-241

| | |
|-------------------|---|
| Título: | Iglesia San Francisco de La Serena |
| Institución: | Museo Histórico Gabriel González Videla |
| Nombre por forma: | Fotografía |
| Nivel jerárquico: | Objeto |

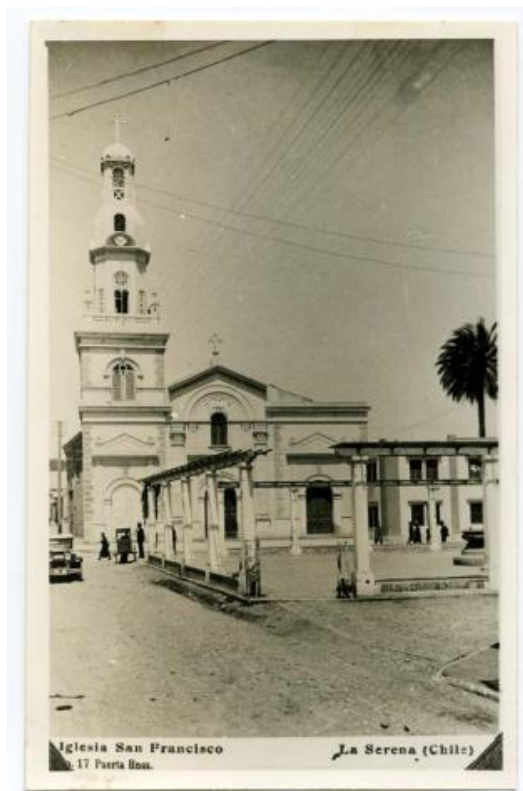

Ficha de registro



Institución

Museo Histórico Gabriel González Videla

Número de registro

30-241

Número de inventario

FB 0238

Nivel de descripción

Objeto

Nombre por forma

| Nombre | Cantidad |
|----------------------------|----------|
| Fotografía | 1 |

Contenido iconográfico

Reproducción de fotografía que muestra la iglesia San Francisco. Delante de ella se aprecia una plazuela rodeada por varios pilares. Se ven además, las calles Eduardo de la Barra y Balmaceda. Lugar: La Serena (Chile). Materia: Arquitectura y urbanismo. Iglesias.

Descripción física

Positivo papel copia, monocromo, estructura formal reproducción, especialidad fotográfica registro.

Dimensiones

| Nombre por forma | Alto | Ancho |
|----------------------------|------|-------|
| Fotografía | 9 cm | 14 cm |

Técnica/Material

| Nombre por forma | Material |
|----------------------------|-----------------------|
| Fotografía | Papel |

Inscripciones/Marcas

Transcripción

1968 IV a HIST. 1-125 7

Historia

Lugar de creación: Chile, IV Región, La Serena

Condiciones de reproducción

Acceso Restringido
Reproducción bajo normativa institucional

Ubicación actual

En depósito

Registrador

Bárbara Montecinos, 2024-06-13

URL: <https://fotografia.surdoc.cl/registro/30-241>