

Registro ID: Ob-30-2173

Título:	Dársena Cargada de Mineral
Institución:	Museo Histórico Gabriel González Videla
Nombre por forma:	Placa negativa
Nivel jerárquico:	Objeto
Este objeto pertenece a:	Fondo Fondo El Tofo

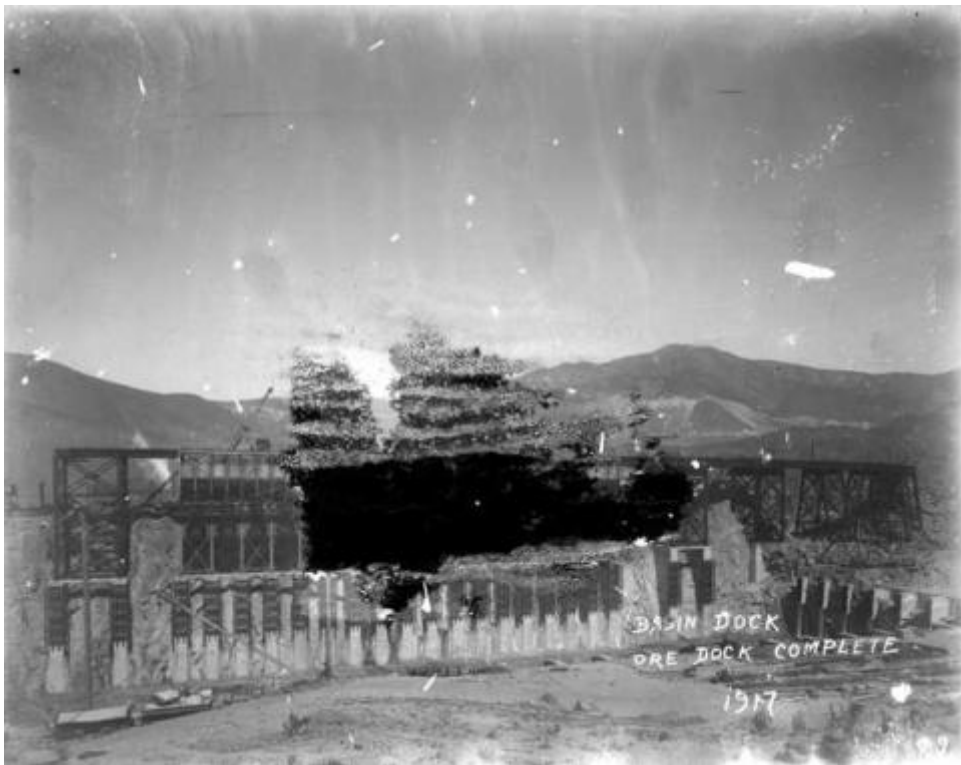

Ficha de registro



Relación jerárquica

Fondo [Fondo El Tofo](#)

Objeto Dársena Cargada de Mineral

Institución

Museo Histórico Gabriel González Videla

Número de registro

30-2173

Número de inventario

PLC-0255

Nivel de descripción

Objeto

Nombre por forma

Nombre	Cantidad
Placa negativa	1

Descripción física

Objeto bidimensional de formato rectangular y disposición horizontal. Presenta imagen monocroma sobre soporte trasparente. Composición en base a un paisaje desértico. Primer plano, construcción mecano. Segundo plano, cerros.

Dimensiones

Nombre por forma	Alto	Ancho
Placa negativa	20.2 cm	25.3 cm

Técnica/Material

Nombre por forma	Técnica	Material
Placa negativa		Nitrato de plata
Placa negativa	Proceso de gelatina sobre placa seca	Gelatina
Placa negativa	Proceso de gelatina sobre placa seca	Vidrio

Inscripciones/Marcas

Transcripción	Ubicación	Más información
Basin dock Ore dock complete 1917	Anverso	Idioma: Inglés

País

Chile

Historia

Lugar de creación: Cruz Grande Historia de Propiedad y Uso: Este objeto fue encargado por la Compañía Norteamericana Bethlehem Chile Iron Mines Company, empresa explotadora del mineral de hierro El Tofo entre 1908 y 1955. La empresa abandona la zona por el agotamiento del mineral. Posteriormente y durante el gobierno del Presidente Salvador Allende, se produce la nacionalización de El Tofo, anexándose con la Compañía de Acero del Pacífico (CAP), la que también se transformó en una empresa netamente estatal. Durante la dictadura, esta compañía es privatizada de manera paulatina y se funda la Compañía Minera del Pacífico (CMP). (Cleary, Eda. 1999. "El Tofo. Historia de un Extraordinario Pueblo Minero en el Norte de Chile". Santiago.)

Condiciones de reproducción

Prohibido la reproducción total o parcial sin la autorización de la Dirección del Museo Histórico Gabriel González Videla de La Serena

Ubicación actual

En depósito

URL: <https://fotografia.surdoc.cl/registro/30-2173>