

Registro ID: Ob-30-1999

Título: **Interior de Planta Mecánica en el Yacimiento El Tofo**

Institución: Museo Histórico Gabriel González Videla

Nombre por forma: Placa negativa

Nivel jerárquico: Objeto

Este **objeto** pertenece a: Fondo Fondo El Tofo

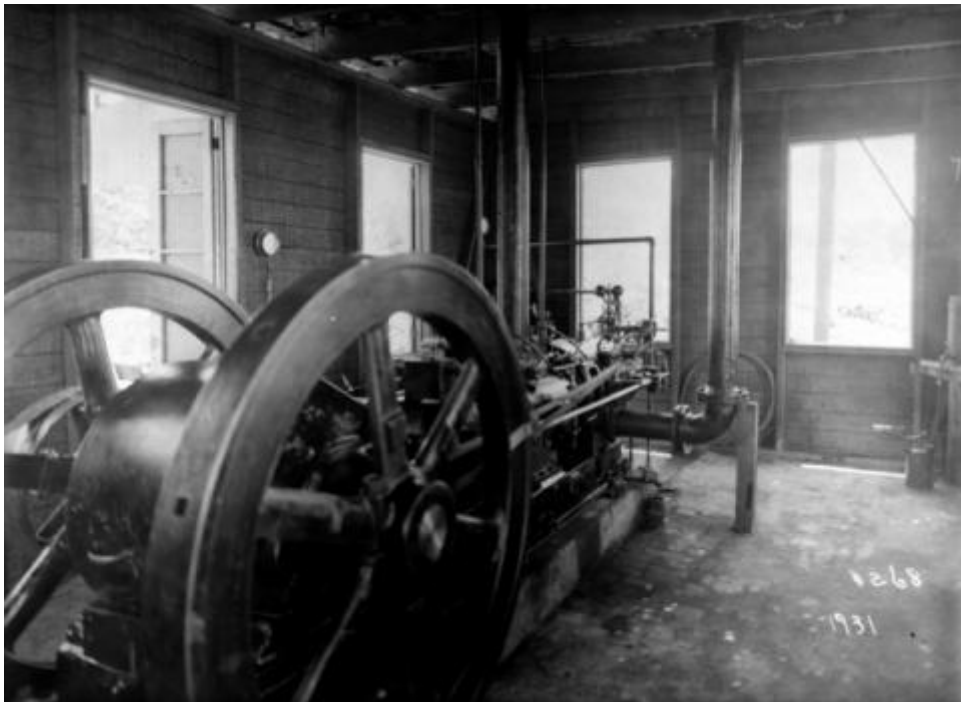

# Ficha de registro

---



## Relación jerárquica

Fondo [Fondo El Tofo](#)

Objeto Interior de Planta Mecánica en el Yacimiento El Tofo

---

## Institución

Museo Histórico Gabriel González Videla

## Número de registro

30-1999

## Número de inventario

PLC-0079

## Nivel de descripción

Objeto

## Nombre por forma

| Nombre                         | Cantidad |
|--------------------------------|----------|
| <a href="#">Placa negativa</a> | 1        |

## Descripción física

Objeto bidimensional de formato rectangular y disposición horizontal. Presenta imagen monocroma sobre soporte trasparente. Composición en base a una escena al interior de una habitación, con cuatro ventanas y vigas a la vista. Primer plano, maquinaria de gran tamaño empotrada al suelo, compuesta por dos ruedas con eje central, bandas y cañerías.

## Dimensiones

| Nombre por forma               | Alto    | Ancho   |
|--------------------------------|---------|---------|
| <a href="#">Placa negativa</a> | 17.7 cm | 23.2 cm |

## Técnica/Material

| Nombre por forma               | Técnica  | Material                         |
|--------------------------------|--|----------------------------------|
| <a href="#">Placa negativa</a> |  | <a href="#">Nitrato de plata</a> |
| <a href="#">Placa negativa</a> | <a href="#">Proceso de gelatina sobre placa seca</a> | <a href="#">Gelatina</a>         |
| <a href="#">Placa negativa</a> | <a href="#">Proceso de gelatina sobre placa seca</a> | <a href="#">Vidrio</a>           |

### Inscripciones/Marcas

| Transcripción | Ubicación |
|---------------|-----------|
| 1931          | Anverso   |

### País

Chile

### Historia

Lugar de creación: El Tofo  
 Historia de Propiedad y Uso: Este objeto fue encargado por la Compañía Norteamericana Bethlehem Chile Iron Mines Company, empresa explotadora del mineral de hierro El Tofo entre 1908 y 1955. La empresa abandona la zona por el agotamiento del mineral. Posteriormente y durante el gobierno del Presidente Salvador Allende, se produce la nacionalización de El Tofo, anexándose con la Compañía de Acero del Pacífico (CAP), la que también se transformó en una empresa netamente estatal. Durante la dictadura, esta compañía es privatizada de manera paulatina y se funda la Compañía Minera del Pacífico (CMP). (Cleary, Eda. 1999. "El Tofo. Historia de un Extraordinario Pueblo Minero en el Norte de Chile". Santiago.)

### Condiciones de reproducción

Prohibida la reproducción total o parcial, sin la autorización de la Dirección del Museo Histórico Gabriel González Videla de La Serena.

## **Ubicación actual**

En depósito

---

**URL:** <https://fotografia.surdoc.cl/registro/30-1999>