SURDOC

Fotografía

Registro ID: **Ob-30-1448**	
Título:	**Estancia Yendegaia**
Institución:	Museo Histórico Gabriel González Videla
Nombre por forma:	Fotografía
Nivel jerárquico:	Objeto
Este **objeto** pertenece a:	Grupo Viaje de S. E. el Presidente de la República Señor Gabriel González Videla al Territorio Antártico Chileno

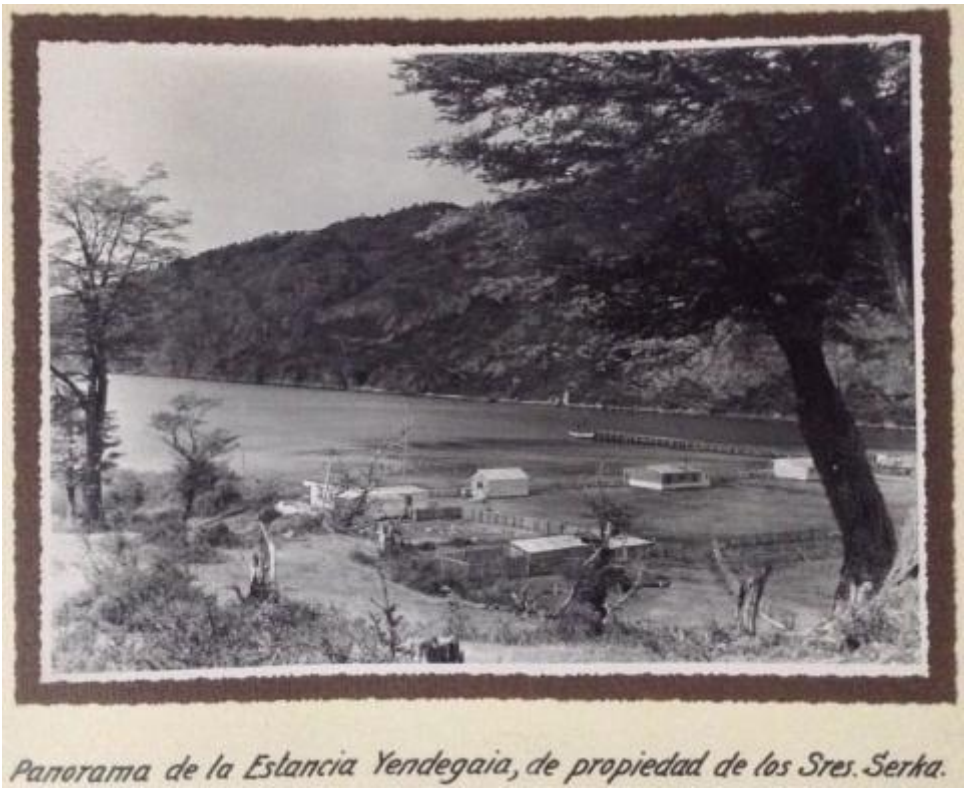

Ficha de registro

Relación jerárquica

Grupo Viaje de S. E. el Presidente de la República Señor Gabriel González Videla al Territorio Antártico Chileno
Objeto Estancia Yendegaia

Institución
Museo Histórico Gabriel González Videla

Número de registro
30-1448

Número de inventario
ALB 007.40

Nivel de descripción
Objeto

Nombre por forma

Nombre	Cantidad
Fotografía	1

Descripción física

Copia fotográfica en blanco y negro, de formato rectangular y orientación horizontal. En primer plano, árboles de troncos irregulares enmarcan la vista hacia una explanada costera. En el centro de la imagen, se distribuyen varias construcciones de un nivel, rodeadas por cercos de madera. Al fondo, se observa un muelle que se proyecta hacia un cuerpo de agua, junto al cual se distingue una embarcación menor. A lo lejos, se alzan cerros cubiertos de vegetación. El encuadre está tomado desde una posición elevada, lo que permite una vista panorámica del conjunto. La fotografía está adherida a una hoja de álbum, y bajo ella se observa una inscripción manuscrita en tinta negra, de carácter identificatorio.

Dimensiones

Nombre por forma	Alto	Ancho
Fotografía	17.2 cm	23.7 cm

Técnica/Material

Nombre por forma	Técnica	Material
Fotografía	Fotografía	Papel

Inscripciones/Marcas

Transcripción	Ubicación	Más información
Panorama de la Estancia Yendegaia, de propiedad de los Sres. Serka.	Hoja de álbum	Manuscrito, tinta negra.

Fechas de creación

1948

País

Chile

Ubicación actual

En depósito

Registrador

Cristóbal Valenzuela, 2025-05-29

URL: *https://fotografia.surdoc.cl/registro/30-1448*