

Registro ID: Ob-30-1064

Título:	Iglesia y plaza de La Serena
Creador:	Rodolgo Gelcic
Institución:	Museo Histórico Gabriel González Videla
Nombre por forma:	Tarjeta postal
Nivel jerárquico:	Objeto

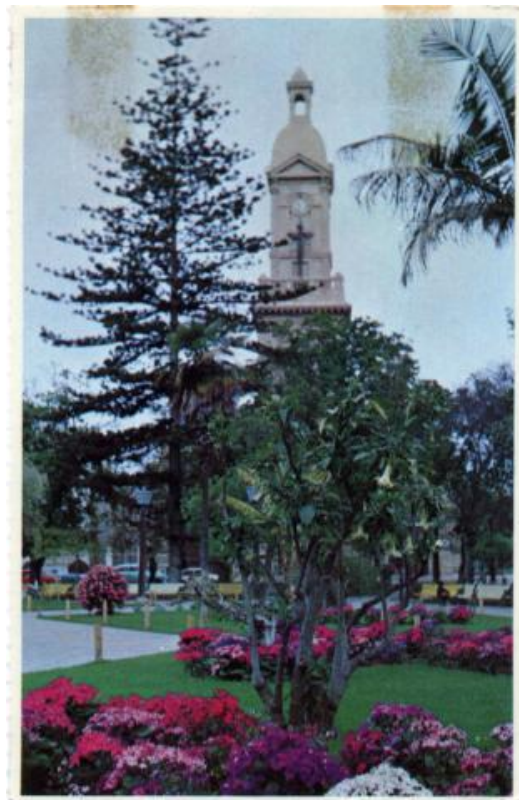

Ficha de registro

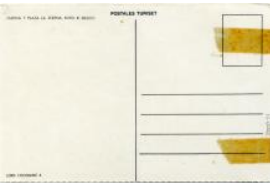

Institución

Museo Histórico Gabriel González Videla

Número de registro

30-1064

Número de inventario

ICB 0002

Nivel de descripción

Objeto

Nombre por forma

Nombre	Cantidad
Tarjeta postal	1

Contenido iconográfico

Lugar: La Serena (Chile). Materia: Arquitectura y urbanismo. Campanarios. Persona o grupo representado: Catedral de La Serena.

Descripción física

Impreso, policromo, estructura formal paisaje urbano, especialidad fotográfica registro. Vista parcial a una plaza con grandes especies arbóreas. Al fondo y al centro se alza el campanario de una gran iglesia.

Dimensiones

Nombre por forma	Alto	Ancho
Tarjeta postal	14 cm	9.1 cm

Técnica/Material

Nombre por forma	Material
Tarjeta postal	Papel

Inscripciones/Marcas

Transcripción	Ubicación
POSTALES TURISSET. IGLESIA Y PLAZA DE LA SERENA. FOTO: R. GELCIC. LORD COCHRANE 4.	Reverso

Creador

Creador	Obra atribuida
Rodolgo Gelcic	No

Fechas de creación

1980/1990

Condiciones de reproducción

Acceso Restringido
Reproducción bajo normativa institucional

Ubicación actual

En depósito

Registrador

administrador, 2022-11-21

URL: <https://fotografia.surdoc.cl/registro/30-1064>