

**Registro ID: Ob-30-1038**

Título:	<b>Panorama de Ovalle</b>
Creador:	Carlos Brandt
Institución:	Museo Histórico Gabriel González Videla
Nombre por forma:	Tarjeta postal
Nivel jerárquico:	Objeto

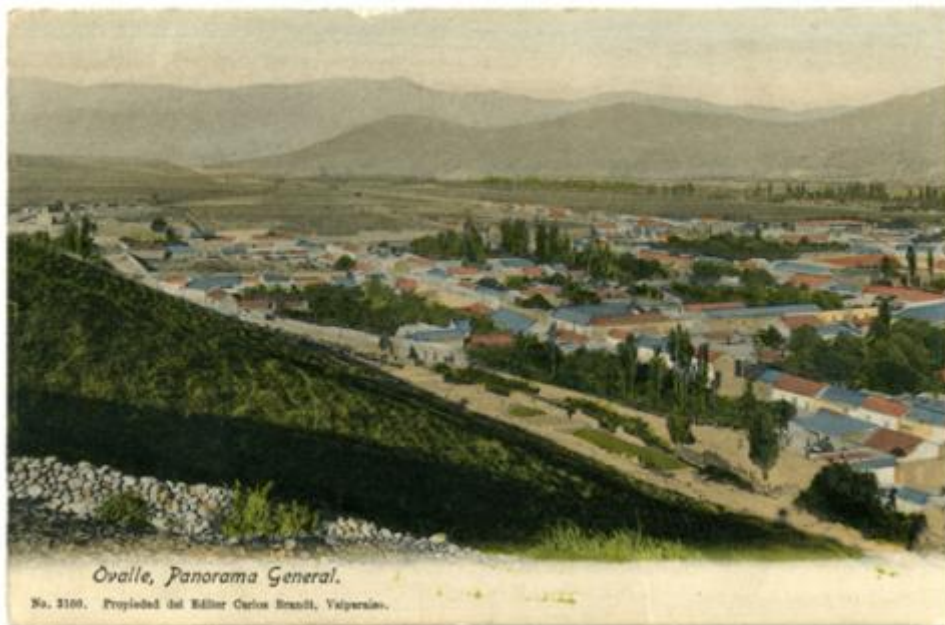

# Ficha de registro

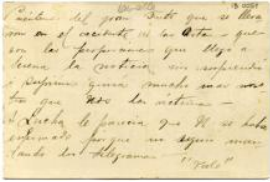
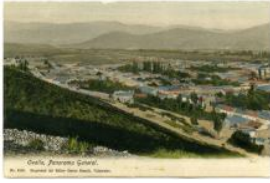

## Institución

Museo Histórico Gabriel González Videla

## Número de registro

30-1038

## Número de inventario

IB 0051

## Nivel de descripción

Objeto

## Nombre por forma

Nombre	Cantidad
<a href="#">Tarjeta postal</a>	1

## Contenido iconográfico

Lugar: Ovalle. Materia: Arquitectura y urbanismo. Viviendas.

## Descripción física

Impreso, monocromo, estructura formal paisaje, especialidad fotográfica registro. Vista panorámica de una ciudad rodeada de cerros.

## Dimensiones

Nombre por forma	Alto	Ancho
<a href="#">Tarjeta postal</a>	9.2 cm	14 cm

## Técnica/Material

Nombre por forma	Material
<a href="#">Tarjeta postal</a>	<a href="#">Papel</a>

## Inscripciones/Marcas

Transcripción	Ubicación
OVALLE, PANORA GENERAL.Nº3100. PROPIEDAD DEL EDITOR CARLOS BRANDT, VALPARAÍSO.	Anverso

---

### Creador

Creador	Obra atribuida
Carlos Brandt	No

### Fechas de creación

1890/1910

### Historia

Lugar de creación: Valparaíso (Chile)

---

### Condiciones de reproducción

Acceso Restringido  
Reproducción bajo normativa institucional

### Ubicación actual

En depósito

### Registrador

Francisca Leonor Del Valle, 2023-08-03

---

**URL:** <https://fotografia.surdoc.cl/registro/30-1038>