

Registro ID: Ob-30-1012**Título: Calle Carreras con la catedral de La Serena**

Creador: A. Gallardo H.

Institución: Museo Histórico Gabriel González Videla

Nombre por forma: Tarjeta postal

Nivel jerárquico: Objeto

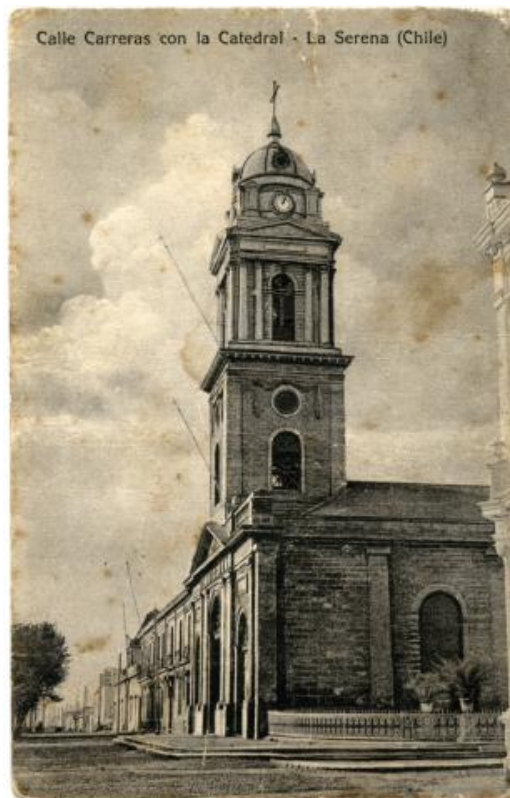

Ficha de registro

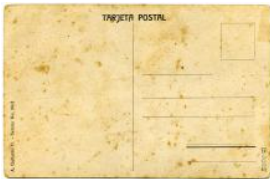

Institución

Museo Histórico Gabriel González Videla

Número de registro

30-1012

Número de inventario

IB 0025

Nivel de descripción

Objeto

Nombre por forma

Nombre	Cantidad
Tarjeta postal	1

Contenido iconográfico

Lugar: La Serena (Chile). Materia: Arquitectura y urbanismo. Catedrales. Persona o grupo representado: Catedral de La Serena.

Descripción física

Impreso, monocromo, estructura formal paisaje urbano, especialidad fotográfica registro. Vista parcial a fachada de catedral, se alza su campanario.

Dimensiones

Nombre por forma	Alto	Ancho
Tarjeta postal	9 cm	14 cm

Técnica/Material

Nombre por forma	Material
Tarjeta postal	Papel

Inscripciones/Marcas

Transcripción	Ubicación
CALLE CARRERAS CON LA CATEDRAL- LA SERENA (CHILE)	Anverso
TARJETA POSTAL. A. GALLARDO H.- SERENA Nº 9682.	Reverso

Creador

Creador	Obra atribuida
A. Gallardo H.	No

Fechas de creación

1890/1910

Historia

Lugar de creación: La Serena

Condiciones de reproducción

Acceso Restringido
Reproducción bajo normativa institucional

Ubicación actual

En depósito

Registrador

Francisca Leonor Del Valle, 2023-08-03

URL: <https://fotografia.surdoc.cl/registro/30-1012>