

Registro ID: Ob-3-41312

Título:	Mujer mapuche del sur de Chile
Creador:	Desconocido/a
Institución:	Museo Histórico Nacional
Nombre por forma:	Tarjeta postal
Nivel jerárquico:	Objeto

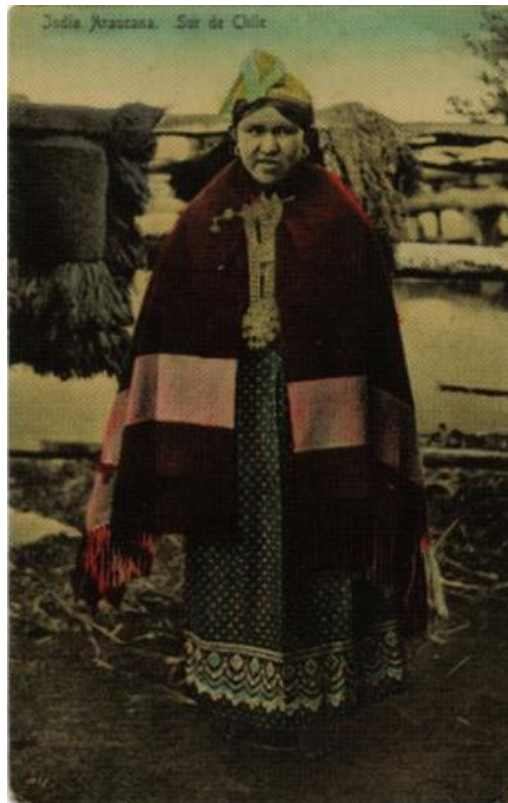

Ficha de registro

**Institución**

Museo Histórico Nacional

Número de registro

3-41312

Número de inventario

2014-41312

Nivel de descripción

Objeto

Nombre por forma

Nombre	Cantidad
Tarjeta postal	1

Descripción física

Impreso coloreado o iluminado, de forma rectangular y orientación vertical. Figura central femenina, que viste vestido largo hasta los pies, sobre el que lleva una capa, además de joyas: aros circulares, pectoral y otra puntiaguda que ata la manta a la altura del cuello. En la cabeza viste un pañuelo. Tanto la vestimenta como el cielo de fondo se encuentran coloreados. El personaje se ubica en un paisaje de exterior, con piso de tierra.

Creador

Creador	Obra atribuida
Desconocido/a	No

Ubicación actual

En depósito

Referencias documentales

Publicación	Archivo	Páginas
Miranda, Carla: "La platería mapuche. Tradición y técnica. ", en: "Colecciones del Museo Histórico Nacional ", Santiago de Chile, 2014	745.pdf	17

URL: <https://fotografia.surdoc.cl/registro/3-41312>