

Registro ID: Ob-3-40658**Título: Sombras. Construcción represa embalse Paloma.**

Creador: Luis Ladrón de Guevara

Institución: Museo Histórico Nacional

Nombre por forma: Negativo (fotografía)

Nivel jerárquico: Objeto

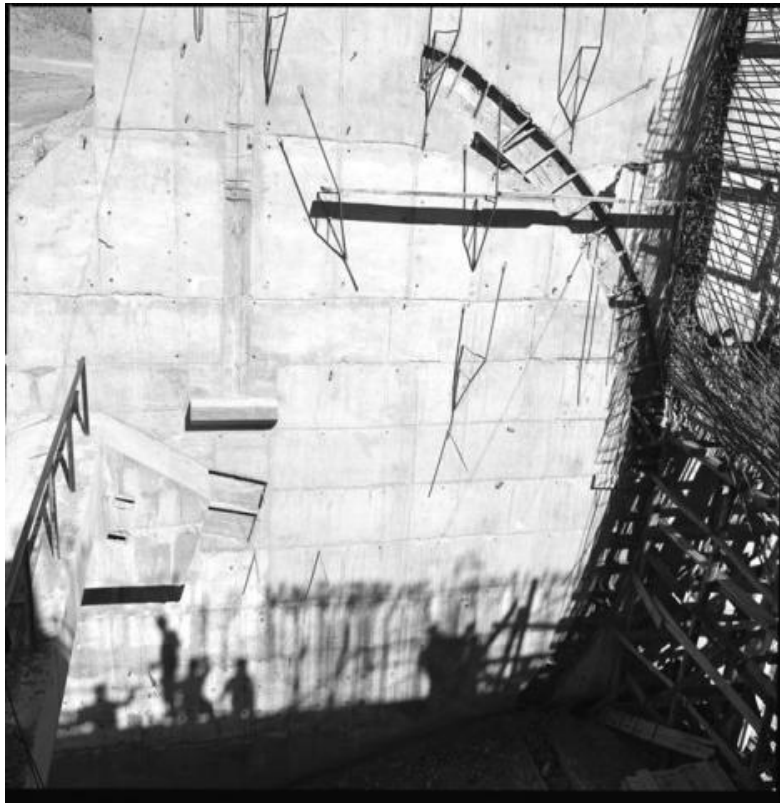

Ficha de registro

**Institución**

Museo Histórico Nacional

Número de registro

3-40658

Número de inventario

2014-40658

Nivel de descripción

Objeto

Nombre por forma

Nombre	Cantidad
Negativo (fotografía)	1

Contenido iconográfico

Vista de la construcción del embalse La Paloma, ubicado en Ovalle.

Descripción física

Imagen digitalizada a partir de negativo fotográfico blanco y negro flexible de acetato. Emulsión argéntica sobre gelatina formato cuadrado. De contornos claros y definidos. Composición en base a fondo sólido color gris con estructuras dispuestas perpendicularmente al costado derecho. En el extremo inferior siluetas proyectadas sobre la superficie del fondo de figuras humanas y elementos verticales.

Dimensiones

Nombre por forma	Alto	Ancho
Negativo (fotografía)	6 cm	6 cm

Técnica/Material

Nombre por forma	Técnica	Material
Negativo (fotografía)	Fotografía	Gelatina

Creador

Creador	Obra atribuida
Luis Ladrón de Guevara	No

Fábrica

Kodak Safety Film

Fechas de creación

ca. 1965

Historia

Lugar de creación: Coquimbo/ Ovalle Historia de Propiedad y Uso: La fotografía corresponde al archivo del fotógrafo Luis Ladrón de Guevara. Desde el año 2012 el Museo Histórico Nacional es el propietario intelectual de este archivo.

Condiciones de reproducción

Todos los derechos pertenecen al Museo Histórico Nacional

Ubicación actual

En depósito

Referencias documentales

Publicación	Archivo	Páginas
Museo Histórico Nacional: "Luis Ladrón de Guevara. Estructuras", en: Santiago, 2014	870.pdf	44

URL: <https://fotografia.surdoc.cl/registro/3-40658>