

Registro ID: Ob-3-39968

Título:	Oficina del Director y Biblioteca del Museo Patológico de Chile.
Creador:	Hugo Wüllfrod
Institución:	Museo Histórico Nacional
Nombre por forma:	Fotografía
Nivel jerárquico:	Objeto

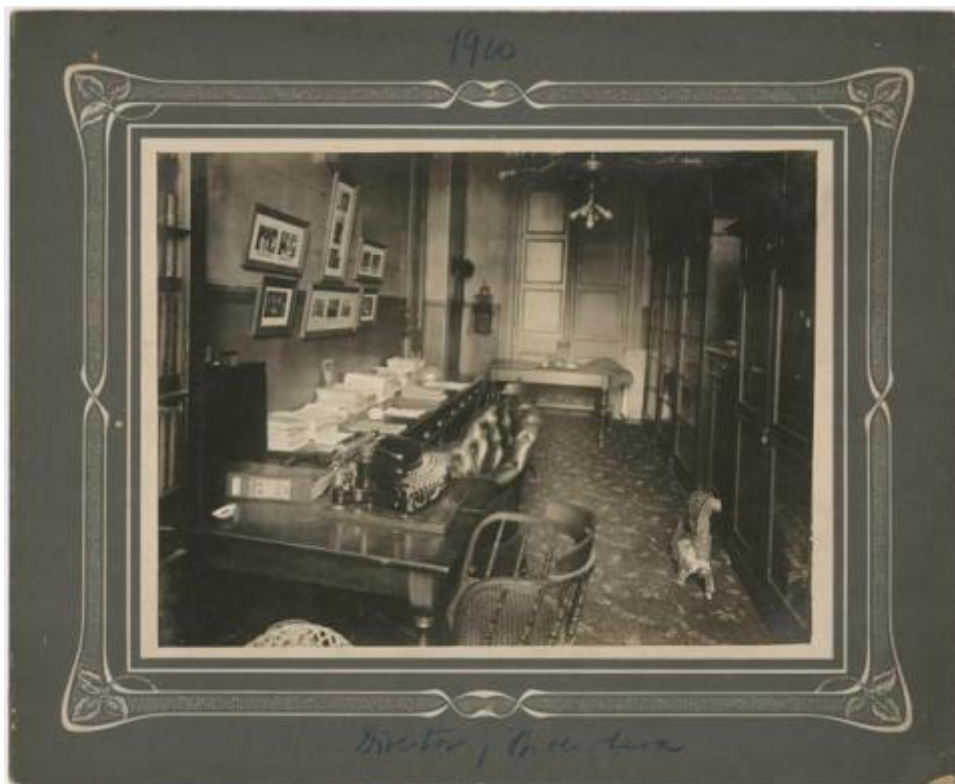

Ficha de registro



Institución

Museo Histórico Nacional

Número de registro

3-39968

Número de inventario

FE-000539

Nivel de descripción

Objeto

Nombre por forma

Nombre	Cantidad
Fotografía	1

Contenido iconográfico

Descripción física

Formato rectangular. Vista interior de una sala alfombrada, con vidrieras, dos escritorios, un sillón de cuero, una silla de madera y una Chaise Longue al fondo. Sobre el escritorio mayor varias pilas de libros y papeles, un archivador y una máquina de escribir. En el muro de la izquierda cuelgan una serie de fotografías con leyenda. En la pared del fondo un teléfono y una puerta sellada. Fotografía en blanco y negro, plano general, luz natural y foco parejo. Posee soporte secundario de cartón color gris oscuro, con ornamentaciones en color crema. Inscripciones al anverso del soporte secundario. Sala alfombrada, con vidrieras, dos escritorios, un sillón de cuero, una silla de madera y una Chaise Longue al fondo. Sobre el escritorio mayor varias pilas de libros y papeles, un archivador y una máquina de escribir. En el muro de la izquierda cuelgan una serie de fotografías con leyenda. En la pared del fondo un teléfono y una puerta sellada. 1. Soporte secundario.

Dimensiones

Nombre por forma	Parte	Alto	Ancho
Fotografía		17 cm	23 cm

Nombre por forma	Parte	Alto	Ancho
Fotografía	Soporte secundario.	27 cm	32.9 cm

Técnica/Material

Nombre por forma	Parte	Material
Fotografía	Soporte primario	Papel
Fotografía	Soporte primario	Emulsión
Fotografía	Soporte secundario.	Cartón

Inscripciones/Marcas

Transcripción	Ubicación	Más información
1910		Idioma: Español
Director y Biblioteca	Anverso, centrado	Idioma: Español

Creador

Creador	Obra atribuida
Hugo Wüllfrod	No

Fechas de creación

1910

País

Chile

Historia

Lugar de creación: Santiago. Región Metropolitana. Historia del objeto: Vista interior del actual Museo Nacional de Medicina Dr. Enrique Laval. Facultad de medicina Universidad de Chile. Fundado en el contexto de la nueva Escuela de Medicina inaugurada en 1889, ubicada en Avenida Independencia-Santiago. El museo estaba ubicado en el primer piso junto a las salas de anatomía y cirugía, oficinas administrativas y sala de profesores.

Ubicación actual

En depósito

URL: <https://fotografia.surdoc.cl/registro/3-39968>