

Registro ID: Ob-3-39674

Título:	Paisaje rocoso
Creador:	Robert M. Gerstmann
Institución:	Museo Histórico Nacional
Nombre por forma:	Fotografía
Nivel jerárquico:	Objeto

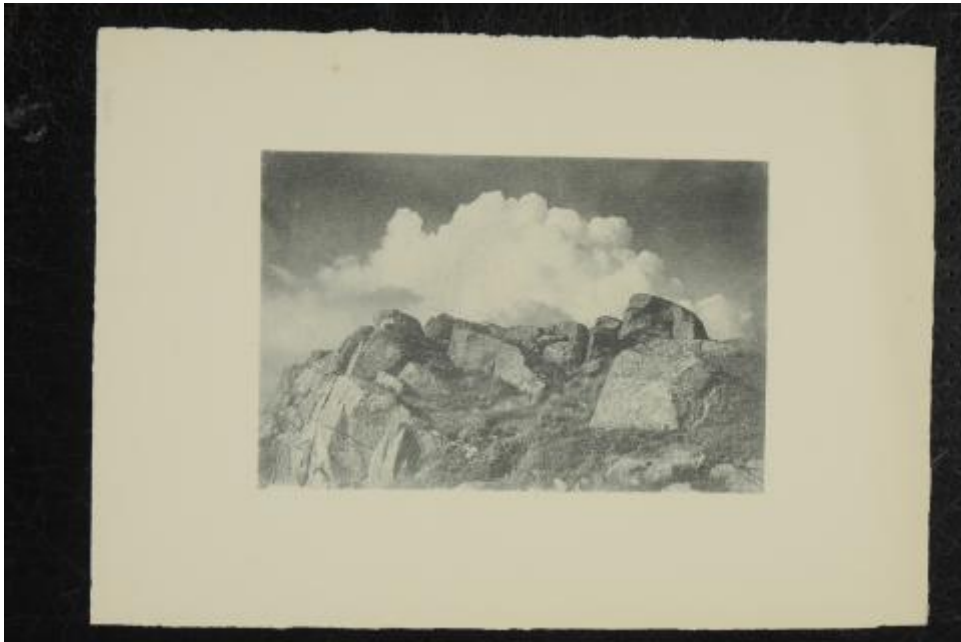

Ficha de registro

**Institución**

Museo Histórico Nacional

Número de registro

3-39674

Número de inventario

FE-000642

Nivel de descripción

Objeto

Nombre por forma

Nombre	Cantidad
Fotografía	1

Contenido iconográfico

Género: Paisaje. Descripción estética. plano medio, luz natural y foco parejo. Destacan las formas y disposición de las rocas relacionadas a la gran masa de nube

Descripción física

Formato rectangular. La imagen cuenta con amplio margen. Posee inscripción al anverso del soporte primario. Conjunto de rocas en terreno con pasto y vegetación baja sobre este gran nube blanca y densa. Al fondo cielo. 1. Soporte primario

Dimensiones

Nombre por forma	Parte	Alto	Ancho
Fotografía	Soporte primario	26.8 cm	38 cm

Técnica/Material

Nombre por forma	Parte	Material
Fotografía	Soporte primario	Papel

Nombre por forma	Parte	Material
Fotografía	Soporte primario	Emulsión

Inscripciones/Marcas

Transcripción	Ubicación	Más información
W. 8181/1	Anverso, centrado	Idioma: Español

Creador

Creador	Obra atribuida
Robert M. Gerstmann	No

Ubicación actual

En depósito

URL: <https://fotografia.surdoc.cl/registro/3-39674>