

Registro ID: Ob-3-39663

Título:	Cuernos del Paine, Puerto Natales, Chile
Creador:	Robert M. Gerstmann
Institución:	Museo Histórico Nacional
Nombre por forma:	Fotografía
Nivel jerárquico:	Objeto

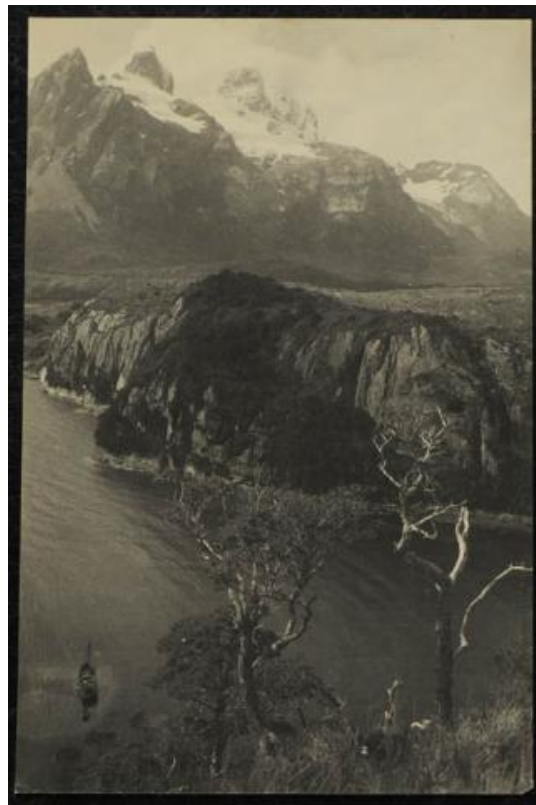

Ficha de registro



Institución

Museo Histórico Nacional

Número de registro

3-39663

Número de inventario

FE-000635

Nivel de descripción

Objeto

Nombre por forma

Nombre	Cantidad
Fotografía	1

Contenido iconográfico

Género: Paisaje. Descripción estética: plano general, luz natural y foco parejo. Toma fotográfica desde altura. La composición organizada en tres planos definidos y trabajada a partir del formato vertical señala los tres elementos principales del paisaje de la zona. El fotógrafo incorpora la presencia de la embarcación como presencia humana generando un contraste de las dimensiones.

Descripción física

Formato rectangular. Primer plano abajo, dos árboles, uno de ellos secos el otro con follaje, abajo agua con la presencia de una embarcación a vela. Al centro y en un plano medio acantilado rocoso con vegetación, al fondo se levanta cordillera rocosa con varios picos nevados. Nubes en el cielo. 1. Soporte primario

Dimensiones

Nombre por forma	Parte	Alto	Ancho
Fotografía	Soporte primario	36.6 cm	23.9 cm

Técnica/Material

Nombre por forma	Parte	Material
Fotografía	Soporte primario	Papel
Fotografía	Soporte primario	Emulsión

Creador

Creador	Obra atribuida
Robert M. Gerstmann	No

Fechas de creación

Ca. 1940

País

Chile

Historia

Lugar de creación: Región de Magallanes y de la Antártica chilena.

Ubicación actual

En depósito

Registrador

Lorena Cordero, 2025-02-28

URL: <https://fotografia.surdoc.cl/registro/3-39663>