

Registro ID: Ob-3-39374

Título:	Vista del cerro Santa Lucía y la avenida Alameda, con Pérgola de Flores San Francisco e iglesia San Francisco.
Creador:	Ignacio Hochhäusler
Institución:	Museo Histórico Nacional
Nombre por forma:	Fotografía
Nivel jerárquico:	Objeto

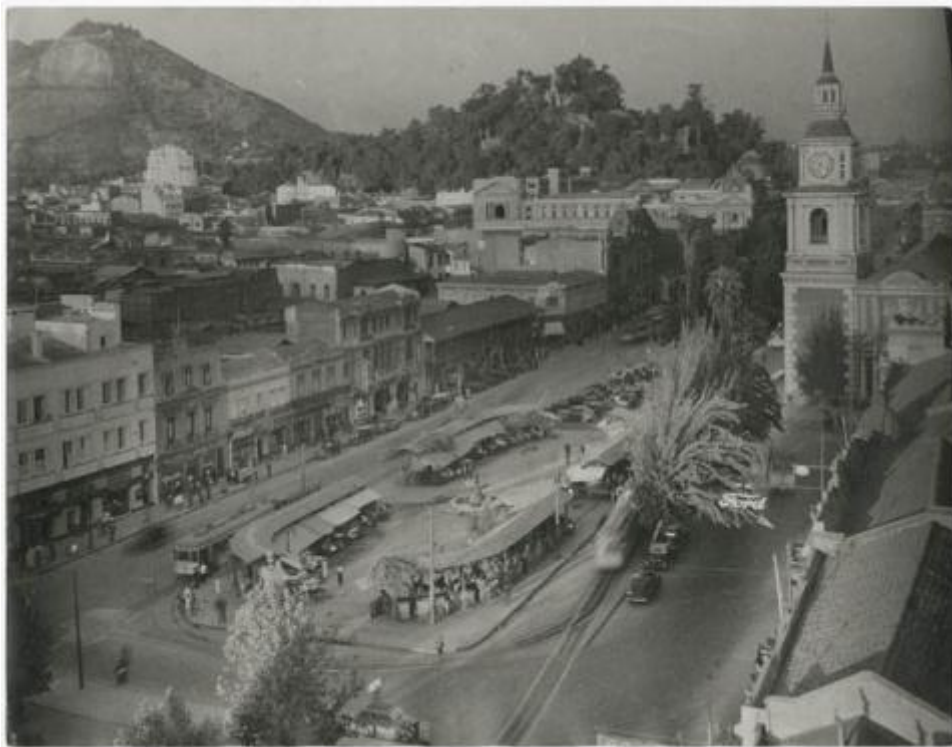

Ficha de registro



Institución

Museo Histórico Nacional

Número de registro

3-39374

Número de inventario

FE-000527

Nivel de descripción

Objeto

Nombre por forma

Nombre	Cantidad
Fotografía	1

Contenido iconográfico

Vista del cerro Santa Lucía y la avenida Alameda, con Pérgola de Flores San Francisco e iglesia San Francisco. Fotografía con fines artísticos de connotaciones documental, relacionada a al paisaje urbano del centro histórico de Santiago.

Descripción física

Formato rectangular. Fotografía documental, paisaje urbano. Vista de zona urbana con calle transitada por autos y tranvías. A la derecha, torre de iglesia con reloj. A la izquierda comercio y edificaciones bajas. Al centro, bandejón con pileta y kioscos de flores. Al fondo, un cerro más bajo con vegetación y otro más alto sin vegetación. Fotografía en blanco y negro, zona urbana incorpora elementos principales de tipo arquitectónico, comercial y geográfico. Timbre al reverso. Vista de zona urbana con calle transitada por autos y tranvías. A la derecha, torre de iglesia con reloj. A la izquierda comercio y edificaciones bajas. Al centro, bandejón con pileta y kioscos de flores. Al fondo, un cerro más bajo con vegetación y otro más alto sin vegetación.

Dimensiones

Nombre por forma	Alto	Ancho
Fotografía	27.5 cm	35.4 cm

Inscripciones/Marcas

Transcripción	Ubicación	Más información
Ignacio Hochhäusler. El Vergel 2838, Plaza Las Lilas. Fono: 461031 - Cas. 2500, Santiago - Chile	Reverso, margen inferior centrado	Idioma: Español

Creador

Creador	Obra atribuida
Ignacio Hochhäusler	No

País

Chile

Historia

Lugar de creación: Santiago, región Metropolitana.

Ubicación actual

En depósito

URL: <https://fotografia.surdoc.cl/registro/3-39374>