

Registro ID: Ob-3-39373

Título:	Paisaje de la zona central de Chile
Creador:	Ignacio Hochhäusler
Institución:	Museo Histórico Nacional
Nombre por forma:	Fotografía
Nivel jerárquico:	Objeto

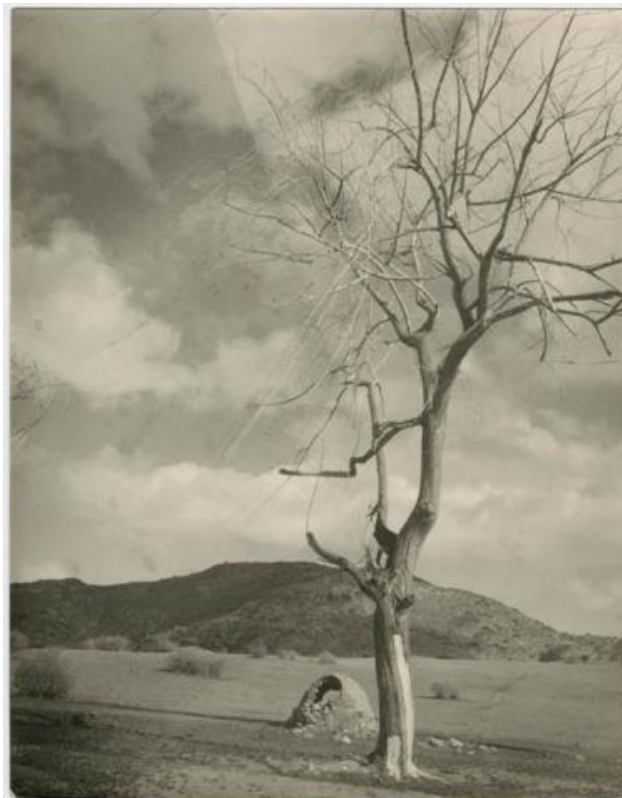

Ficha de registro

**Institución**

Museo Histórico Nacional

Número de registro

3-39373

Número de inventario

FE-000526

Nivel de descripción

Objeto

Nombre por forma

Nombre	Cantidad
Fotografía	1

Contenido iconográfico

Paisaje de la zona central de Chile. Fotografía con fines artísticos de connotaciones documental, relacionada al chileno.

Descripción física

Formato rectangular. Paisaje, árbol seco en primer plano, segundo plano restos de un horno de barro y matorrales bajos y dispersos. Al fondo cerros bajos y semidesértico. Cielo con nubes. Fotografía en blanco y negro, plano general, luz natural y foco parejo. Retoques en las ramas. Timbre en el reverso. Árbol seco en primer plano, mas atrás restos de un horno de barro y matorrales bajos y dispersos. Al fondo cerros bajos y semidesértico. Cielo con nubes.

Dimensiones

Nombre por forma	Alto	Ancho
Fotografía	35.5 cm	27.8 cm

Inscripciones/Marcas

Transcripción	Ubicación	Más información
Ignacio Hochhäusler	Reverso, margen inferior centrado	Idioma: Español

Creador

Creador	Obra atribuida
Ignacio Hochhäusler	No

País

Chile

Ubicación actual

En depósito

URL: <https://fotografia.surdoc.cl/registro/3-39373>