

Registro ID: Ob-3-39354

Título: Calle de un pueblo del Valle del Elqui con burros.

creador: Ignacio Hochhäusler

institución: Museo Histórico Nacional

nombre por forma: Fotografía

nivel jerárquico: Objeto

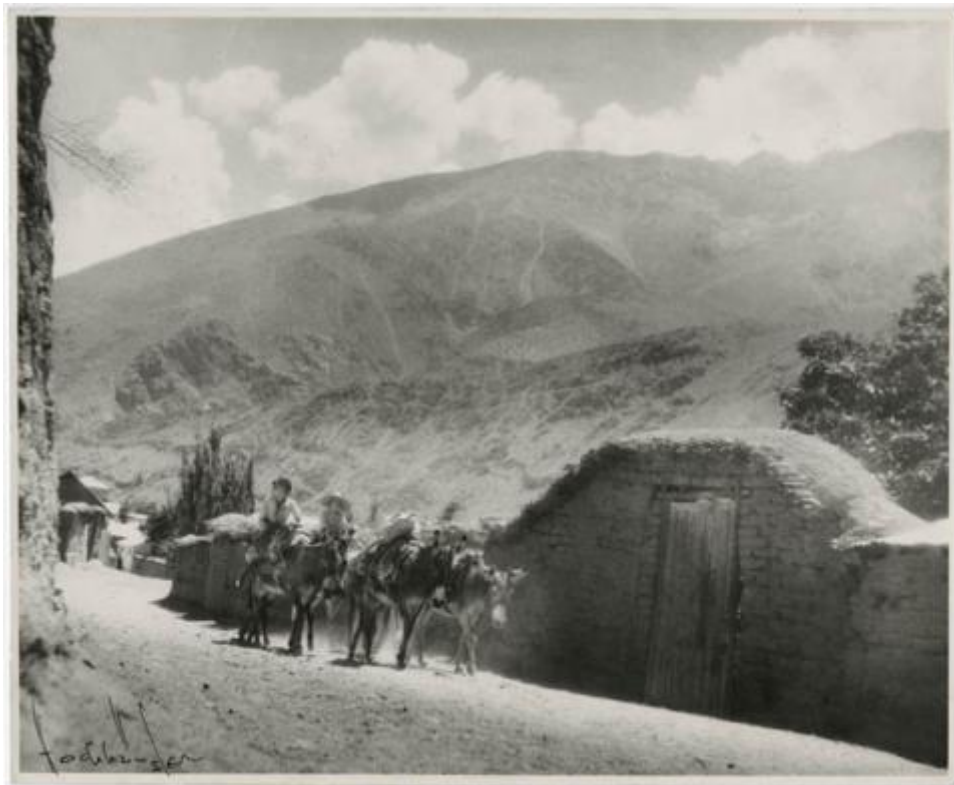

Ficha de registro



Institución

Museo Histórico Nacional

Número de registro

3-39354

Número de inventario

FE-000511

Nivel de descripción

Objeto

Nombre por forma

Nombre	Cantidad
Fotografía	1

Contenido iconográfico

Fotografía con fines artísticos de connotaciones documental, relacionada al paisaje rural chileno. Género: Documental. Descripción estética: plano general, toma lateral en 45°, luz natural y foco parejo. El encuadre contiene los elementos precisos para una composición descriptiva del contexto.

Descripción física

Formato rectangular. Fotografía documental. Paisaje rural. Composición basada en un camino con cinco burros ensillados, dos de ellos con jinete. Los niños llevan sombrero. El grupo pasa frente a un muro de adobe con puerta. El muro se encuentra cubierto por colihues acostados y recubiertos por capa de barro. En el margen izquierdo se visualiza la calle y algunas casas del pueblo. Como fondo altos cerros rocosos. Fotografía en blanco y negro, plano general, toma lateral, luz natural y foco parejo. Inscripción en el anverso y timbre en el reverso. Cinco burros ensillados, dos de ellos con jinete. Los niños llevan sombrero. El grupo pasa frente a un muro de ladrillos de barro con puerta. El muro se encuentra cubierto por colihues acostados y recubiertos por capa de barro. En el margen izquierdo se visualiza la calle y algunas casas del pueblo. Como fondo altos cerros rocosos.

Dimensiones

Nombre por forma	Alto	Ancho
------------------	------	-------

Nombre por forma	Alto	Ancho
Fotografía	27.3 cm	33.5 cm

Inscripciones/Marcas

Transcripción	Ubicación	Más información
Hochhäusler		Idioma: Español
Fotógrafo Vienés. J. Hochhäusler. Santiago de Chile. Pasage Matte 81	Reverso, centrado	Idioma: Español

Creador

Creador	Obra atribuida
Ignacio Hochhäusler	No

País

Chile

Historia

Lugar de creación: Valle del Elqui, región de Coquimbo.

Ubicación actual

En depósito

URL: <https://fotografia.surdoc.cl/registro/3-39354>