

Registro ID: Ob-3-39291

Título:	Retrato de campesino chileno.
Creador:	Ignacio Hochhäusler
Institución:	Museo Histórico Nacional
Nombre por forma:	Fotografía
Nivel jerárquico:	Objeto

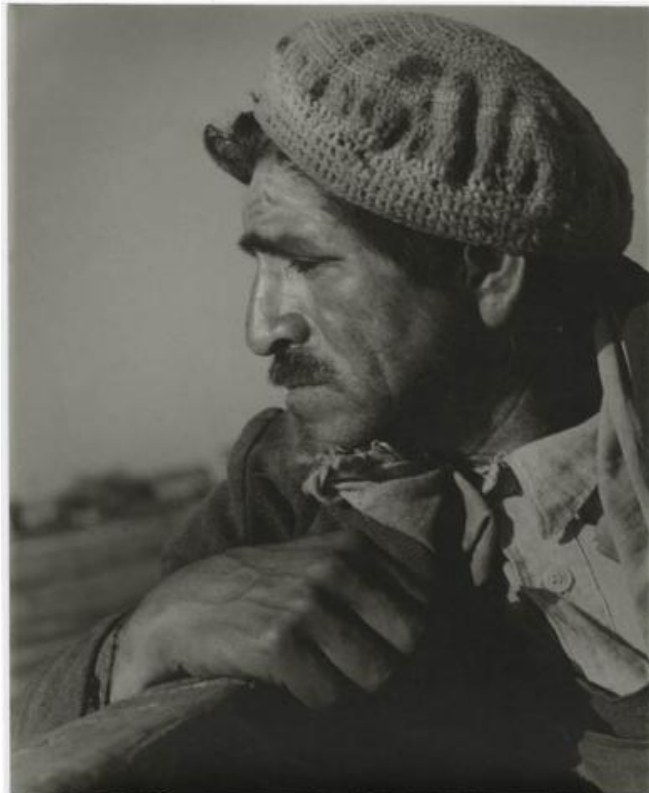

Ficha de registro



Institución

Museo Histórico Nacional

Número de registro

3-39291

Número de inventario

FE-000491

Nivel de descripción

Objeto

Nombre por forma

Nombre	Cantidad
Fotografía	1

Contenido iconográfico

Retrato tipo del campesino chileno y estética del retrato documental. Sombrero, vestimenta y rostro son características de identificación y asociación al tipo campesino y clase social.

Descripción física

Formato rectangular. Retrato documental. Figura masculina de perfil con boina tejida a crochet, viste chaqueta y una camisa con botones y cuello cerrado. Se asoma en su frente un mechón de pelo rizado, ceño fruncido, con abundantes cejas y bigotes. Se ve parte de su oreja izquierda. Mano derecha apoyada en madera. Fondo desenfocado. Fotografía en blanco y negro en primer plano, toma frontal con el rostro girado hacia la izquierda. Luz natural y foco selectivo en el sujeto. Timbre por el reverso. Hombre de edad adulta con boina tejida a crochet, lleva una chaqueta y una camisa rota con botones y cuello cerrado. Se asoma en su frente un mechón de pelo rizado, tiene el ceño fruncido, con abundantes cejas y bigotes. Se ve parte de su oreja izquierda. El hombre posa de perfil sobre un madero con la mano apoyada en él. Fondo completamente desenfocado.

Dimensiones

Nombre por forma	Alto	Ancho
Fotografía	34.3 cm	28 cm

Inscripciones/Marcas

Transcripción	Ubicación	Más información
J. Hochhäusler. Santiago de Chile. Pasaje Matte 81	Reverso, centrado	Idioma: Español

Creador

Creador	Obra atribuida
Ignacio Hochhäusler	No

País

Chile

Ubicación actual

En depósito

URL: <https://fotografia.surdoc.cl/registro/3-39291>