

Registro ID: Ob-3-39025

Título:	Instalación industrial minería del salitre.
Creador:	Luis Boudat
Institución:	Museo Histórico Nacional
Nombre por forma:	Fotografía
Nivel jerárquico:	Objeto

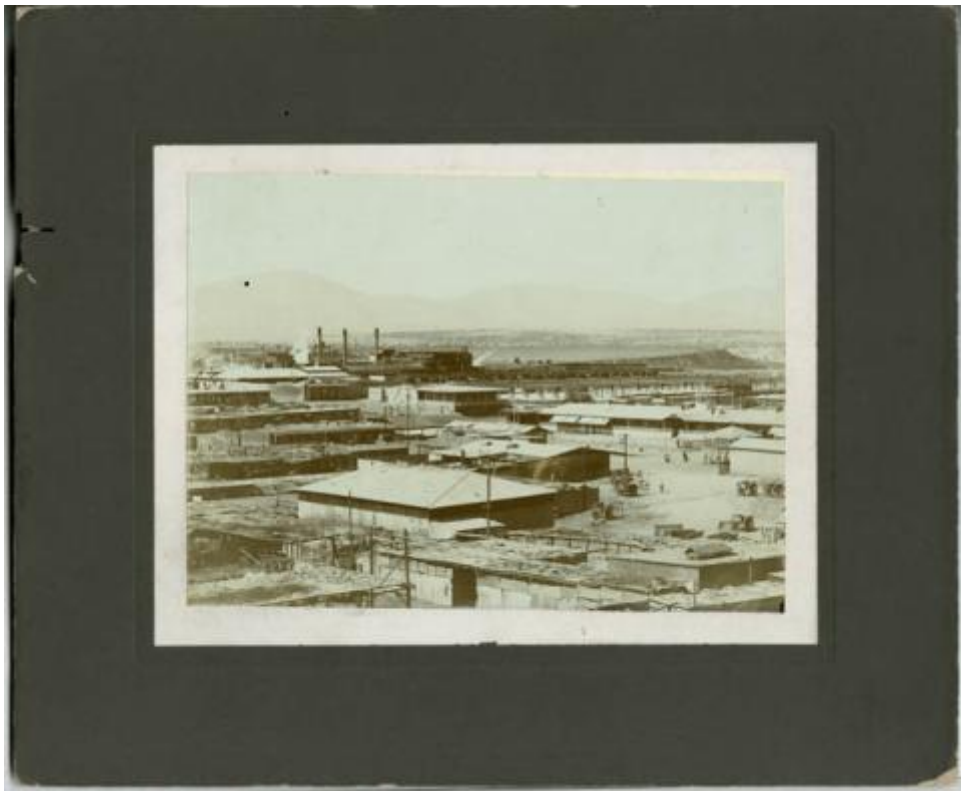

Ficha de registro



Institución

Museo Histórico Nacional

Número de registro

3-39025

Número de inventario

FE-000282

Nivel de descripción

Objeto

Nombre por forma

Nombre	Cantidad
Fotografía	1

Contenido iconográfico

Oficina Salitrera Género: documental Descripción estética: plano general, luz natural pareja y foco pareja. Fotografía tomada a una distancia suficiente para incorporar al encuadre espacios comunes, espacio laboral y espacio doméstico. Paisaje artificial ocupa prácticamente la mitad inferior del encuadre.

Descripción física

Formato rectangular. Posee soporte secundario color crema y soporte terciario color verde grisáceo. Construcciones industriales y domésticas. Se observan carretas, plaza cercada, transeúntes, chanchos y alumbrado público. Al fondo terraza de residuos minerales. 1. Soporte terciario

Dimensiones

Nombre por forma	Parte	Alto	Ancho
Fotografía	Soporte secundario	30 cm	36 cm

Técnica/Material

Nombre por forma	Parte	Material
Fotografía	Soporte primario	Papel
Fotografía	Soporte primario	Albúmina
Fotografía	Soporte secundario	Cartulina
Fotografía	Soporte terciario	Cartón

Creador

Creador	Obra atribuida
Luis Boudat	No

Fechas de creación

Ca. 1889

País

Chile

Ubicación actual

En depósito

URL: <https://fotografia.surdoc.cl/registro/3-39025>