

**Registro ID: Ob-3-39015**

Título:	<b>Corte Lagarto</b>
Creador:	Desconocido/a
Institución:	Museo Histórico Nacional
Nombre por forma:	Fotografía
Nivel jerárquico:	Objeto

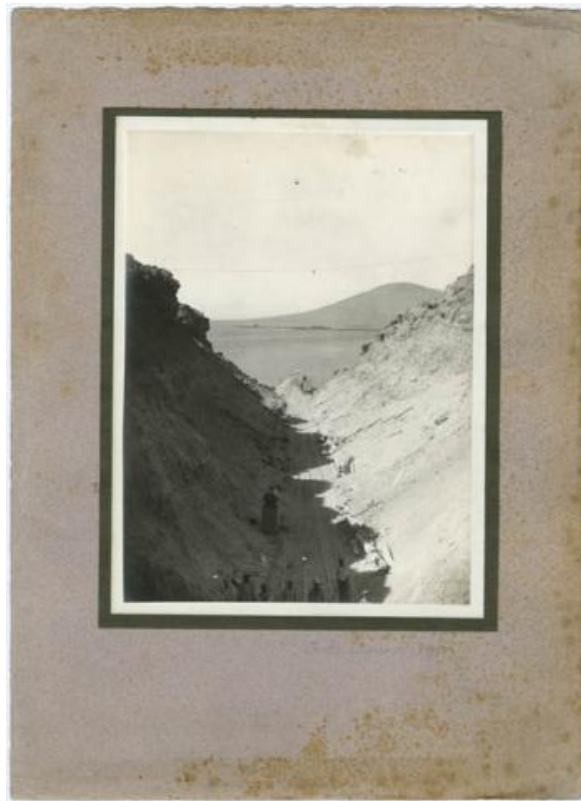

# Ficha de registro



## Institución

Museo Histórico Nacional

## Número de registro

3-39015

## Número de inventario

FE-000279

## Nivel de descripción

Objeto

## Nombre por forma

Nombre	Cantidad
<a href="#">Fotografía</a>	1

## Contenido iconográfico

Corte Lagarto. Género: Documental Descripción estética: plano general, luz natural no pareja que divide la fotografía en dos partes. Foco parejo. Al centro de la imagen a una distancia considerable y en un tamaño mínimo, la figura de un hombre da la proporción de este frente al paisaje. En primerísimo plano y al borde inferior de la imagen, en sombra, grupo de trabajadores cortados por el margen. Importante porción de cielo.

## Descripción física

Formato rectangular. Soporte secundario color café con textura, soporte terciario color malva. Posee inscripción manuscrita a lápiz grafito por anverso y reverso. Cerro con corte en forma de V. forma un valle artificial con rieles para transporte de carga. Al fondo paisaje desértico. Al borde inferior de la imagen, aparecen 6 hombres con ropa de trabajo. Atraviesa la imagen de lado a lado un cable con polea al centro. 1. Soporte terciario

## Dimensiones

Nombre por forma	Parte	Alto	Ancho
<a href="#">Fotografía</a>	Soporte primario	38 cm	28 cm

## Técnica/Material

Nombre por forma	Parte	Material
<a href="#">Fotografía</a>	Soporte primario	<a href="#">Papel</a>
<a href="#">Fotografía</a>	Soporte primario	<a href="#">Emulsión</a>
<a href="#">Fotografía</a>	Soporte secundario	<a href="#">Cartulina</a>
<a href="#">Fotografía</a>	Soporte terciario	<a href="#">Cartón</a>

### Inscripciones/Marcas

Transcripción	Ubicación	Más información
Corte Lagarto 1914		Idioma: Español
Legarto Cutting	Reverso, centrado	Idioma: Inglés

### Creador

Creador	Obra atribuida
Desconocido/a	No

### Fechas de creación

1914

### País

Chile

### Ubicación actual

En depósito