

Registro ID: Ob-3-26791**Título: Retrato de José Tomás de Reyes y Savaria**

Institución: Museo Histórico Nacional

Nombre por forma: Daguerrotipo

Nivel jerárquico: Objeto



Ficha de registro

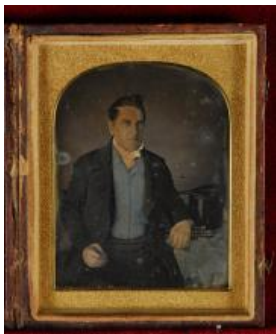

Institución

Museo Histórico Nacional

Número de registro

3-26791

Número de inventario

FL-30

Nivel de descripción

Objeto

Nombre por forma

| Nombre | Cantidad |
|------------------------------|----------|
| Daguerrotipo | 1 |

Descripción física

Estuche rectangular, de color marrón decoración geométrica y una lira en el centro en relieve. Contratapa color púrpura y dos broches metálicos en el costado derecho. Retrato de hombre en placa metálica, iluminado, cubierta con vidrio, y sobre el mismo espaciador elíptico dorado. Composición en base a figura masculina de tres cuartos, sentado de medio perfil hacia su izquierda. Usa bigotes, viste traje con chaleco iluminado celeste y apoya su brazo izquierdo en una mesa donde apoya un sombrero de copa. 1. Placa 1. 1/4 de placa

Dimensiones

| Nombre por forma | Parte | Alto | Ancho |
|------------------------------|-------|--------|--------|
| Daguerrotipo | Placa | 9.1 cm | 7.9 cm |

Técnica/Material

| Nombre por forma | Parte | Material |
|------------------------------|---------|------------------------|
| Daguerrotipo | Estuche | Madera |
| Daguerrotipo | Estuche | Cuero |

| Nombre por forma | Parte | Material |
|------------------------------|--------------|--------------------------------|
| Daguerrotipo | Estuche | Papel engomado |
| Daguerrotipo | Estuche | Vidrio |
| Daguerrotipo | Estuche | Metal |
| Daguerrotipo | Placa | Plata |
| Daguerrotipo | Estuche | Raso |
| Daguerrotipo | Placa | Cobre |
| Daguerrotipo | Placa | Mercurio |

Ubicación actual

En depósito

Registrador

Francisca Leonor Del Valle, 2022-10-11

URL: <https://fotografia.surdoc.cl/registro/3-26791>