

Registro ID: Ob-3-23926**Título: Pablo Picasso, París, 1948**

Creador: Marcos Chamudes Reitich

Institución: Museo Histórico Nacional

Nombre por forma: Fotografía

Nivel jerárquico: Objeto

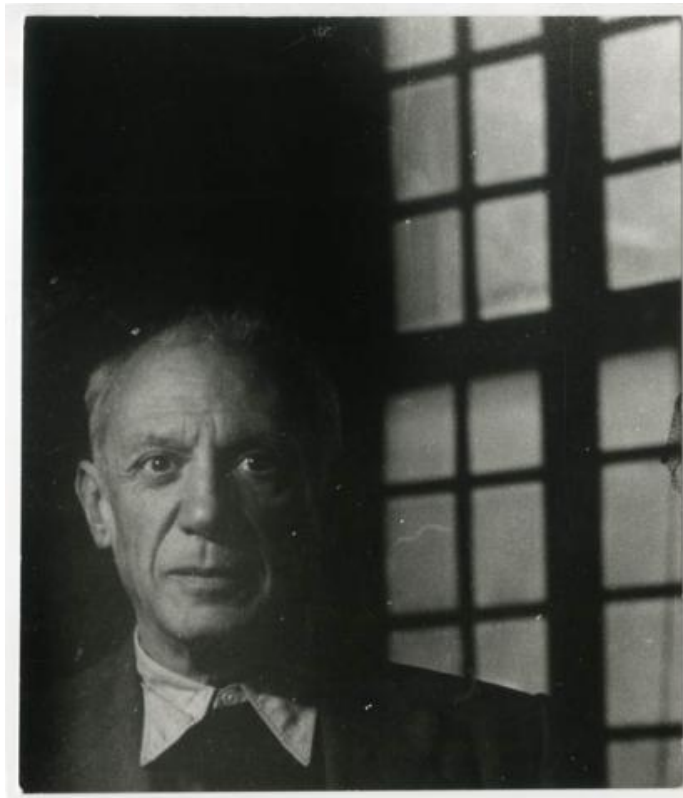

Ficha de registro

**Institución**

Museo Histórico Nacional

Número de registro

3-23926

Número de inventario

FA011614

Nivel de descripción

Objeto

Nombre por forma

Nombre	Cantidad
Fotografía	1

Contenido iconográfico

Retrato de Pablo Picasso (1881-1973) pintor pintor, escultor y grabador. Artista español de larga vida y gran influencia, activo en Francia. Dominó el arte europeo del siglo XX. Junto con Georges Braque (1882-1963), se le atribuye la invención del cubismo.

Personas Retrataadas

[Pablo Picasso](#)

Descripción física

Imagen en blanco y negro, formato rectangular disposición vertical. Composición basada en figura masculina de busto, foco de luz en lado izquierdo, mirada evita la cámara. Presenta calvicie, viste camisa blanca y chaqueta oscura. El fondo negro iluminado por una ventana ubicada a la izquierda.

Dimensiones

Nombre por forma	Alto	Ancho
Fotografía	12.7 cm	10.8 cm

Creador

Creador	Obra atribuida
Marcos Chamudes Reitich	No

Ubicación actual

En depósito

Registrador

Lorena Cordero, 2024-09-04

Referencias documentales

Publicación	Archivo	Páginas
Museo Histórico Nacional: "Marcos Chamudes, fotógrafo", en: Santiago de Chile, 2013-04	418.pdf	32

URL: <https://fotografia.surdoc.cl/registro/3-23926>