

**Registro ID: Ob-3-22532****Título: Retrato de Hombre N/I**

Institución: Museo Histórico Nacional

Nombre por forma: Fotografía

Nivel jerárquico: Objeto

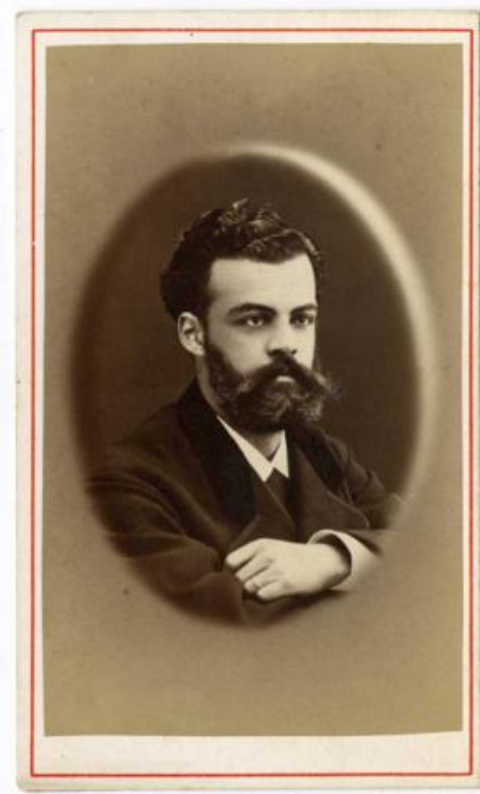

# Ficha de registro

---

**Institución**

Museo Histórico Nacional

**Número de registro**

3-22532

**Número de inventario**

FA010218

**Nivel de descripción**

Objeto

**Nombre por forma**

Nombre	Cantidad
<a href="#">Fotografía</a>	1

**Contenido iconográfico**

345.30 Hombres N/I

---

**Fábrica**

[Francisco Luis Rayo y Cía.](#)

**Historia**

Lugar de creación: Santiago, Chile.

---

**Ubicación actual**

En depósito

---

**URL:** <https://fotografia.surdoc.cl/registro/3-22532>