

**Registro ID: Ob-3-15681**

Título:	<b>RETRATO DE DON PEDRO J.BECERRA</b>
Creador:	Francisco Luis Rayo
Institución:	Museo Histórico Nacional
Nombre por forma:	Fotografía
Nivel jerárquico:	Objeto

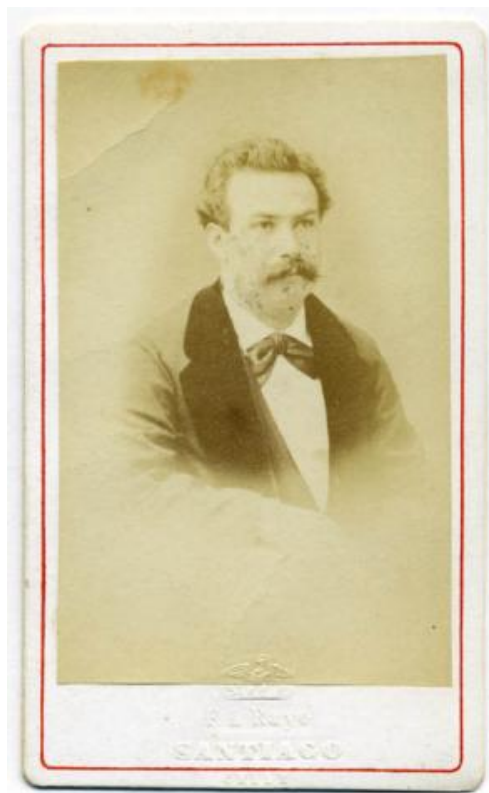

# Ficha de registro

---

**Institución**

Museo Histórico Nacional

**Número de registro**

3-15681

**Número de inventario**

FA000368

**Nivel de descripción**

Objeto

**Nombre por forma**

Nombre	Cantidad
<a href="#">Fotografía</a>	1

**Descripción física**

DEDIC. A SU AMIGO VENTURA BLANCO

---

**Creador**

Creador	Obra atribuida
<a href="#">Francisco Luis Rayo</a>	No

**Historia**

Lugar de creación: SANTIAGO

---

**Ubicación actual**

En depósito

---

**URL:** <https://fotografia.surdoc.cl/registro/3-15681>