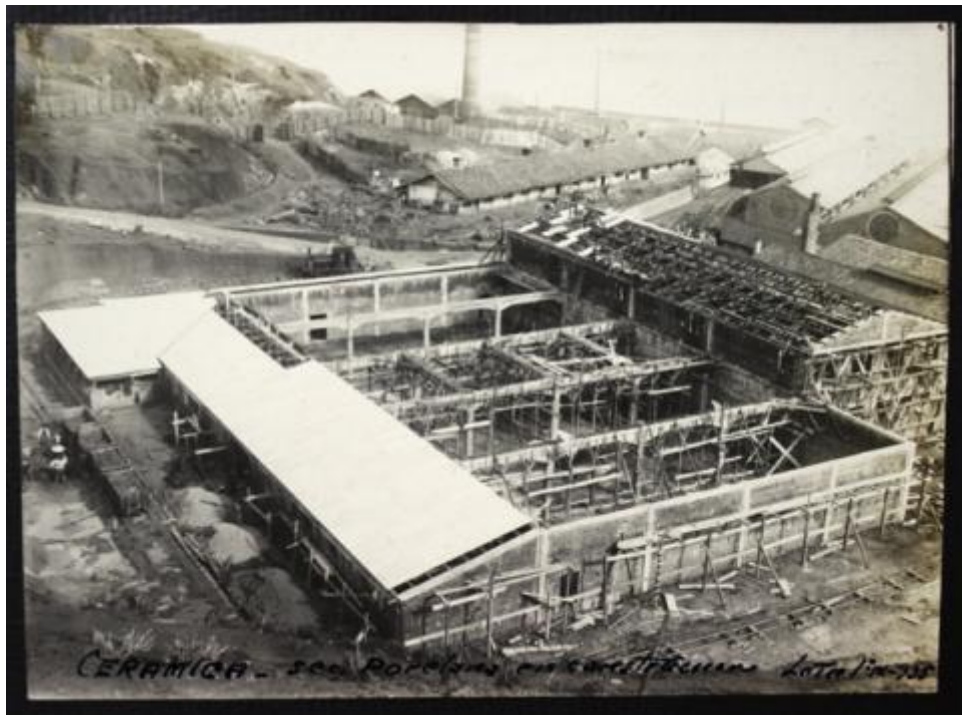

Registro ID: Ob-24-1533**Título: Cerámica sec. porcelana en construcción Lota**

Institución: Museo de Artes Decorativas

Nombre por forma: Fotografía

Nivel jerárquico: Objeto

Este **objeto** pertenece a: Grupo Establecimiento de Lota Cerámica

Ficha de registro



Relación jerárquica

Grupo [Establecimiento de Lota Cerámica](#)

Objeto Cerámica sec. porcelana en construcción Lota

Institución

Museo de Artes Decorativas

Número de registro

24-1533

Número de inventario

24.13.294.38

Nivel de descripción

Objeto

Nombre por forma

| Nombre | Cantidad |
|----------------------------|----------|
| Fotografía | 1 |

Descripción física

Impresión fotográfica digitalizada, de formato rectangular y disposición horizontal y en blanco y negro. La imagen presenta un paisaje industrial capturada desde altura, generando una toma en picado. En primer plano se ve un grupo de edificaciones regulares en tonalidades claras y medias con tejados triangulares, la edificación ubicada en el centro de la imagen se encuentra en construcción con la estructura interior al descubierto. En segundo plano de la imagen se observan más construcciones regulares de tejados oscuros y triangulares. En la parte superior el cielo de tonalidad media y gran nubes grises. En la parte inferior, en el borde la de imagen, se lee una inscripción manuscrita en tonalidad oscura.

Dimensiones

| Nombre por forma | Alto | Ancho |
|----------------------------|---------|---------|
| Fotografía | 17.3 cm | 12.5 cm |

Técnica/Material

| Nombre por forma | Técnica | Material |
|----------------------------|----------------------------|--------------------------|
| Fotografía | Fotografía | Papel |
| Fotografía | Fotografía | Gelatina |

Inscripciones/Marcas

| Transcripción | Ubicación | Más información |
|---|---------------------|-----------------|
| Cerámica Lota- Sección porcelana en construcción- Lota 1° 1935 | Portada centrado | Idioma: Español |

Fechas de creación

1935

País

Chile

Historia

Lugar de creación: Lota, Concepción
Historia del objeto: Esta fotografía muestra parte de la historia de la Fábrica de Cerámica de Lota que estuvo activa en Concepción durante 1936 y 1950 aproximadamente; su prestigio alcanzó nivel nacional y el mayor auge durante la década de 1940. Nacida en el lecho de la minería de carbón, los orígenes de la Cerámica de Lota se remontan a la Fábrica de Ladrillos Refractarios creada, en 1854, por la compañía Carbonífera e Industrial de Lota perteneciente a Matías Cousiño y a Thomas Bland Garland.

Ubicación actual

En depósito

URL: <https://fotografia.surdoc.cl/registro/24-1533>