

Registro ID: Ob-19-1443

Título:	Vista de Vicuña
Institución:	Museo Gabriela Mistral de Vicuña
Nombre por forma:	Tarjeta postal
Nivel jerárquico:	Objeto
Este objeto pertenece a:	Fondo Legado Doris Atkinson

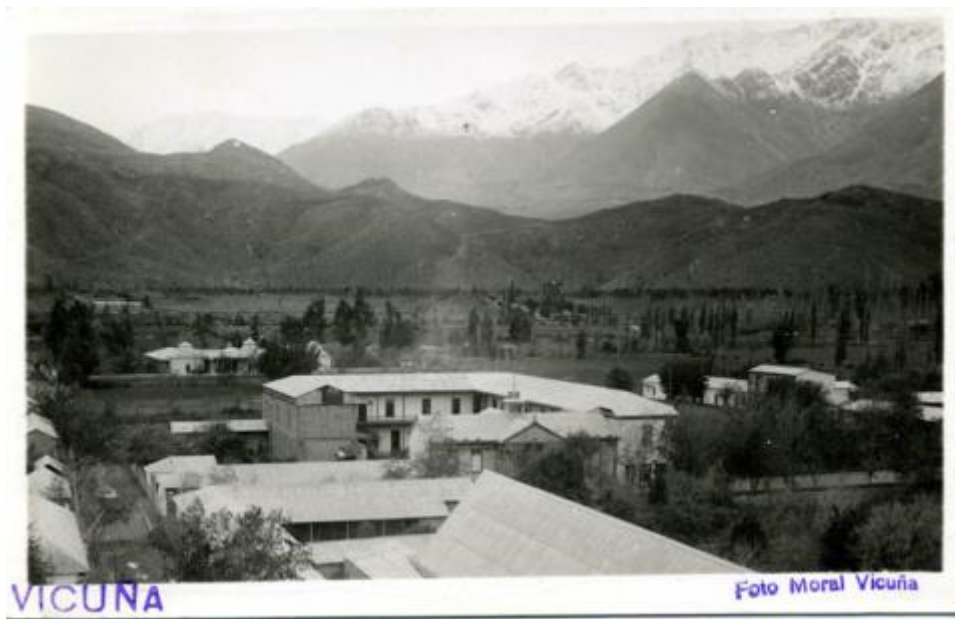

Ficha de registro



Relación jerárquica

Fondo [Legado Doris Atkinson](#)
Objeto Vista de Vicuña

Institución

Museo Gabriela Mistral de Vicuña

Número de registro

19-1443

Número de inventario

DA0626

Nivel de descripción

Objeto

Nombre por forma

Nombre	Cantidad
Tarjeta postal	1

Descripción física

Objeto usado para enviar un mensaje por correo postal. De forma rectangular, monocromo y disposición horizontal. Composición en base a una vista panorámica de paisaje urbano con planos sucesivos de casonas, abundante vegetación y cerros.

Dimensiones

Nombre por forma	Alto	Ancho
Tarjeta postal	8.8 cm	13.6 cm

Técnica/Material

Nombre por forma	Técnica	Material
Tarjeta postal	Fotografía	Emulsión

Nombre por forma	Técnica	Material
Tarjeta postal	Fotografía	Papel

Inscripciones/Marcas

Transcripción	Ubicación
Vicuña Foto Moral	Anverso

Fábrica

[Foto Moral](#)

Ubicación actual

En depósito

URL: <https://fotografia.surdoc.cl/registro/19-1443>