

Registro ID: Ob-19-1439

Título:	Calle de Vicuña
Institución:	Museo Gabriela Mistral de Vicuña
Nombre por forma:	Tarjeta postal
Nivel jerárquico:	Objeto
Este objeto pertenece a:	Fondo Legado Doris Atkinson

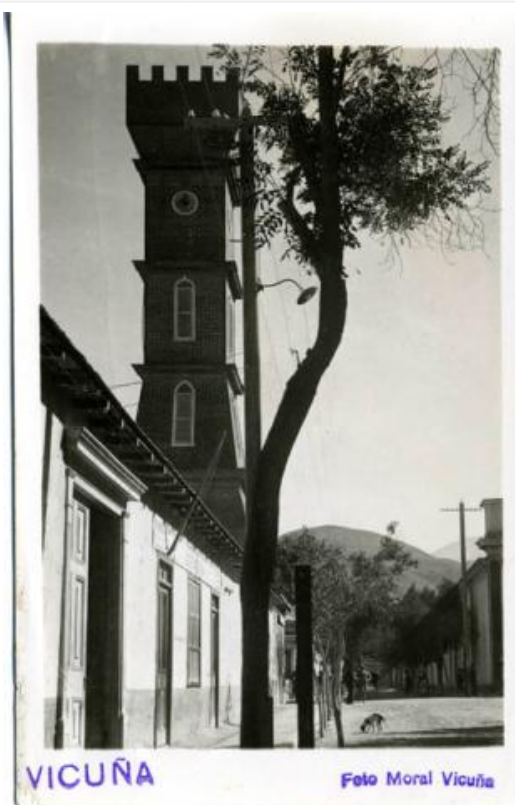

Ficha de registro



Relación jerárquica

Fondo [Legado Doris Atkinson](#)
Objeto [Calle de Vicuña](#)

Institución

Museo Gabriela Mistral de Vicuña

Número de registro

19-1439

Número de inventario

DA0622

Nivel de descripción

Objeto

Nombre por forma

Nombre	Cantidad
Tarjeta postal	1

Contenido iconográfico

Torre Bauer, Vicuña.

Descripción física

Objeto usado para enviar un mensaje por correo postal. De forma rectangular, monocromo y disposición vertical. Composición en base a un paisaje urbano, vista lateral de calle con fachada continúa y torre.

Dimensiones

Nombre por forma	Alto	Ancho
Tarjeta postal	13.6 cm	8.8 cm

Técnica/Material

Nombre por forma	Técnica	Material
Tarjeta postal	Fotografía	Emulsión
Tarjeta postal	Fotografía	Papel

Inscripciones/Marcas

Transcripción	Ubicación
Postcard Correspondence Address	Reverso

Fábrica

[Foto Moral](#)

Ubicación actual

En depósito

URL: <https://fotografia.surdoc.cl/registro/19-1439>