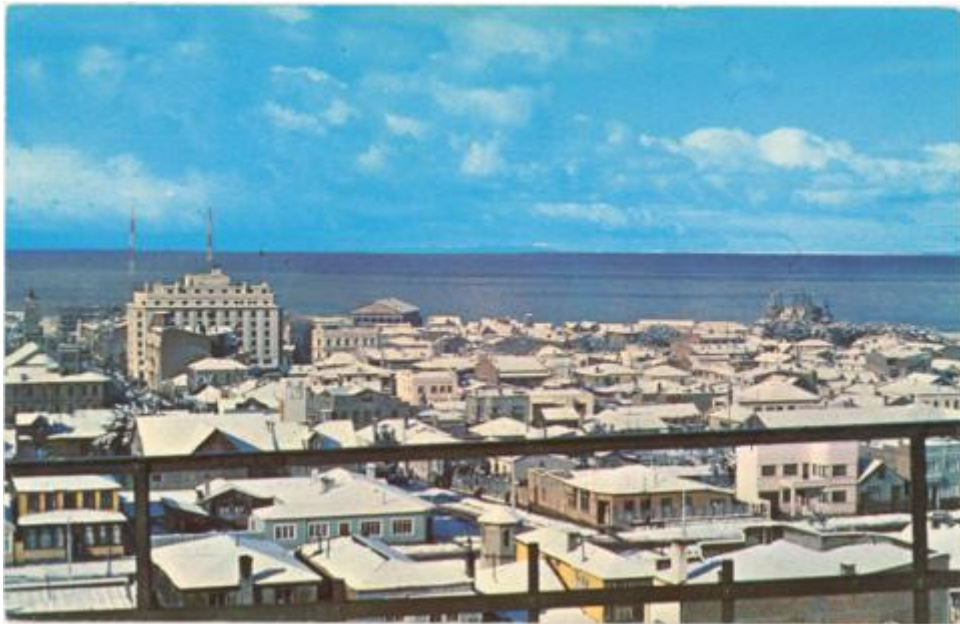

Registro ID: Ob-16-9402**Título: Vista parcial de la ciudad de Punta Arenas**

Institución: Museo Regional de Magallanes

Nombre por forma: Tarjeta postal

Nivel jerárquico: Objeto

Este **objeto** pertenece a: Fondo Armando Braun

Ficha de registro



Relación jerárquica

Fondo [Armando Braun](#)

Objeto Vista parcial de la ciudad de Punta Arenas

Institución

Museo Regional de Magallanes

Número de registro

16-9402

Número de inventario

FB 08639

Nivel de descripción

Objeto

Nombre por forma

Nombre	Cantidad
Tarjeta postal	1

Contenido iconográfico

Vista parcial de cerro a mar de la ciudad de Punta Arenas, en la parte posterior hay una dedicatoria de don Esteban Scarpa a Nikolina ?, Escrita en yugoeslavo. Lugar: Punta Arenas. Materia: Arquitectura y urbanismo.

Descripción física

Positivo papel copia, monocromo, formato TARJETA POSTAL, estructura formal paisaje urbano, especialidad fotográfica registro. Texto reverso en yugoeslavo.

Dimensiones

Nombre por forma	Alto	Ancho
Tarjeta postal	9 cm	12 cm

Técnica/Material

Nombre por forma	Material
Tarjeta postal	Papel

Inscripciones/Marcas

Transcripción	Ubicación
VISTA GENERAL P. ARENAS.	Sobre

Fábrica

Fotografía Sánchez

Condiciones de reproducción

Ley 17.336 sobre Propiedad Intelectual

Ubicación actual

En depósito

Registrador

administrador, 2022-11-21

URL: <https://fotografia.surdoc.cl/registro/16-9402>