

Registro ID: Ob-12-4722

Título:	Escuela Normal N°1 de Niñas
Institución:	Museo de la Educación Gabriela Mistral
Nombre por forma:	Fotografía
Nivel jerárquico:	Objeto

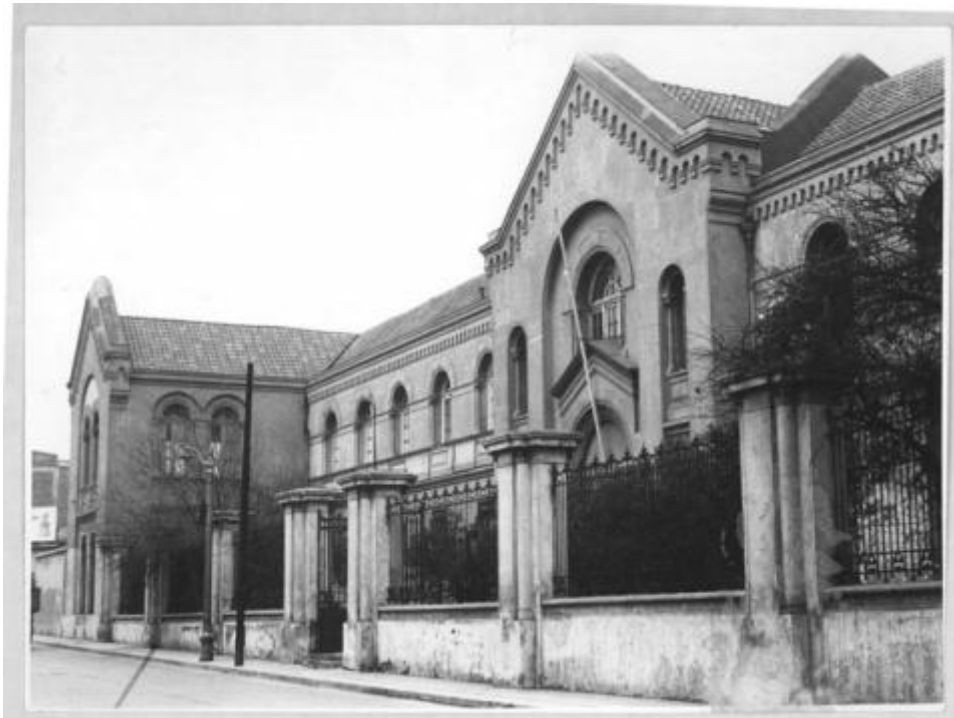

Ficha de registro

**Institución**

Museo de la Educación Gabriela Mistral

Número de registro

12-4722

Número de inventario

FC 02555

Nivel de descripción

Objeto

Nombre por forma

Nombre	Cantidad
Fotografía	1

Contenido iconográfico

Compañía 3150, Fachada del Edificio de la Ex Escuela Normal N° 1. Lugar: Museo Pedagógico de Chile. Materia: Arquitectura y urbanismo. Edificios. Persona o grupo representado: Museo Pedagógico de Chile.

Descripción física

Positivo papel copia, monocromo, estructura formal paisaje urbano, especialidad fotográfica registro. Toma fotográfica de fachada de edificio de dos pisos.

Dimensiones

Nombre por forma	Alto	Ancho
Fotografía	18 cm	24 cm

Técnica/Material

Nombre por forma	Material
Fotografía	Plástico

Fechas de creación

1984

Historia

Lugar de creación: Santiago, Chile

Ubicación actual

En depósito

Registrador

administrador, 2022-11-21

URL: <https://fotografia.surdoc.cl/registro/12-4722>