

**Registro ID: Ob-12-4121**

Título:	<b>Museo Pedagógico</b>
Institución:	Museo de la Educación Gabriela Mistral
Nombre por forma:	Fotografía
Nivel jerárquico:	Objeto

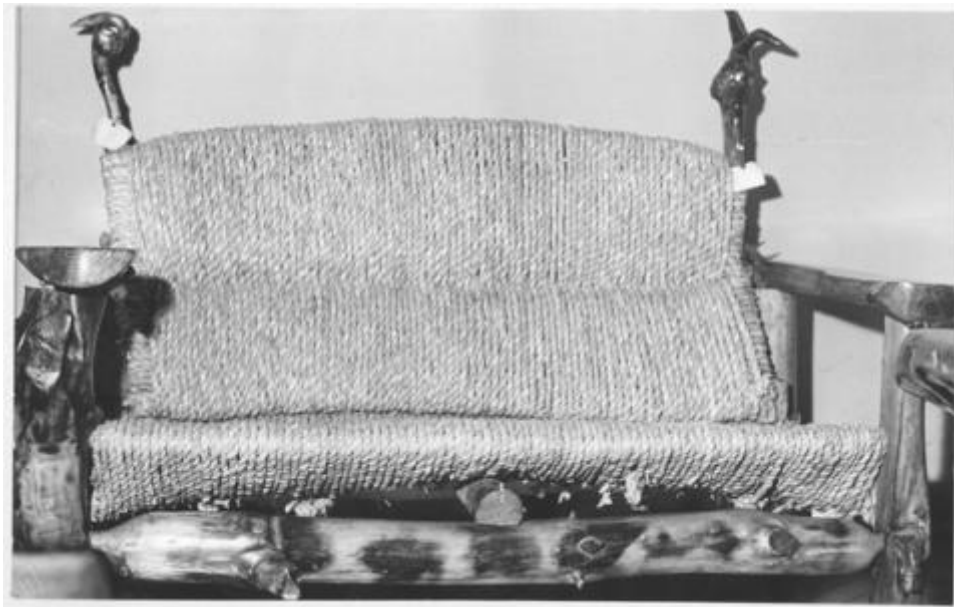

# Ficha de registro

---

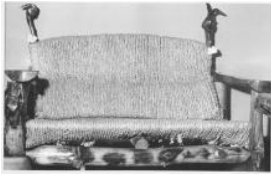
**Institución**

Museo de la Educación Gabriela Mistral

**Número de registro**

12-4121

**Número de inventario**

FC 01952

**Nivel de descripción**

Objeto

**Nombre por forma**

Nombre	Cantidad
<a href="#">Fotografía</a>	1

**Contenido iconográfico**

Mueble Cerruco - Vestibular - Rústico

Serie de Tomas Fotograficas de Objetos Pertenecente A Escuelas. Lugar: Museo Pedagógico de Chile (Chile). Materia: Cultura y educación. Exposiciones. Persona o grupo representado: Museo Pedagógico de Chile (Chile).

**Descripción física**

Positivo papel copia, monocromo, estructura formal escena, especialidad fotográfica registro. Vista parcial de un mueble rústico.

**Dimensiones**

Nombre por forma	Alto	Ancho
<a href="#">Fotografía</a>	14 cm	22 cm

**Técnica/Material**

Nombre por forma	Material
<a href="#">Fotografía</a>	<a href="#">Papel</a>

---

### **Historia**

Lugar de creación: Santiago, Chile

---

### **Ubicación actual**

En depósito

### **Registrador**

administrador, 2022-11-21

---

**URL:** <https://fotografia.surdoc.cl/registro/12-4121>