

**Registro ID: Ob-12-3914**

**Título: Escuela Salvador Sanfuentes, 1923**

**Institución: Museo de la Educación Gabriela Mistral**

**Nombre por forma: Fotografía**

**Nivel jerárquico: Objeto**

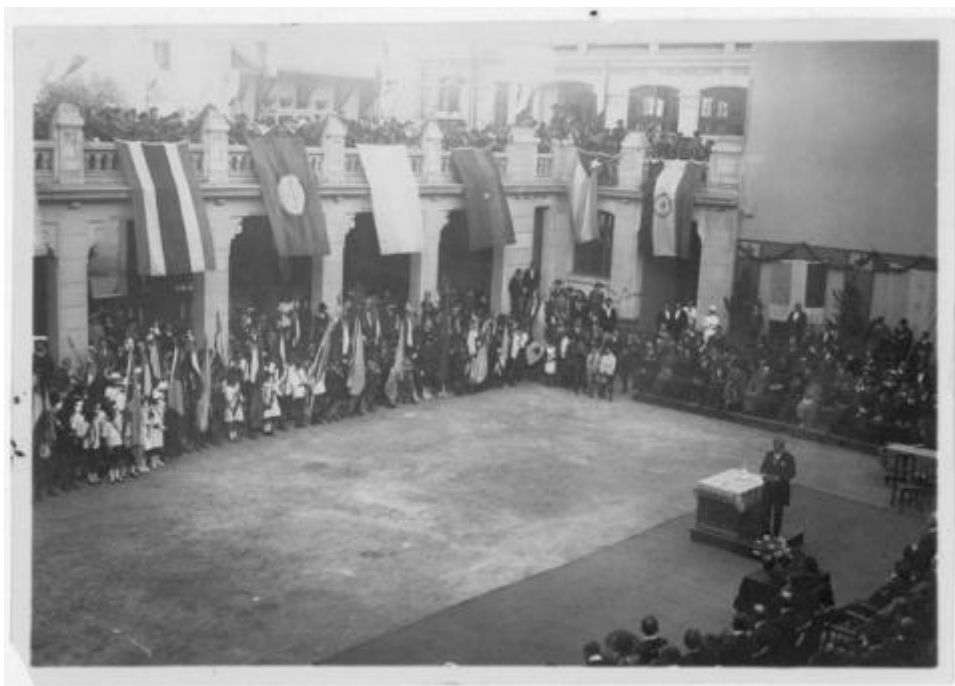

# Ficha de registro

---

**Institución**

Museo de la Educación Gabriela Mistral

**Número de registro**

12-3914

**Número de inventario**

FC 01745

**Nivel de descripción**

Objeto

**Nombre por forma**

Nombre	Cantidad
<a href="#">Fotografía</a>	1

**Contenido iconográfico**

Lugar: Escuela Salvador Sanfuentes. Materia: Cultura y educación. Homenajes y manifestaciones. Persona o grupo representado: Escuela Salvador Sanfuentes.

**Descripción física**

Positivo papel copia, monocromo, estructura formal escena, especialidad fotográfica registro. Toma fotográfica desde una parte superior hacia la escena de un Patio interior de un edificio de dos pisos con terrazas desde donde cuelgan banderas de países, a su alrededor se encuentran niñas y niños con diferentes sombreros. en la parte inferior , de.

**Dimensiones**

Nombre por forma	Alto	Ancho
<a href="#">Fotografía</a>	12 cm	17 cm

**Técnica/Material**

Nombre por forma	Material
<a href="#">Fotografía</a>	<a href="#">Papel</a>

---

**Fechas de creación**

1923

**Historia**

Lugar de creación: Santiago, Chile

---

**Ubicación actual**

En depósito

**Registrador**

administrador, 2022-11-21

---

**URL:** <https://fotografia.surdoc.cl/registro/12-3914>