

Registro ID: Ob-12-3599**Título: Escuela Normal José Abelardo Núñez****Institución: Museo de la Educación Gabriela Mistral****Nombre por forma: Fotografía****Nivel jerárquico: Objeto**

Ficha de registro

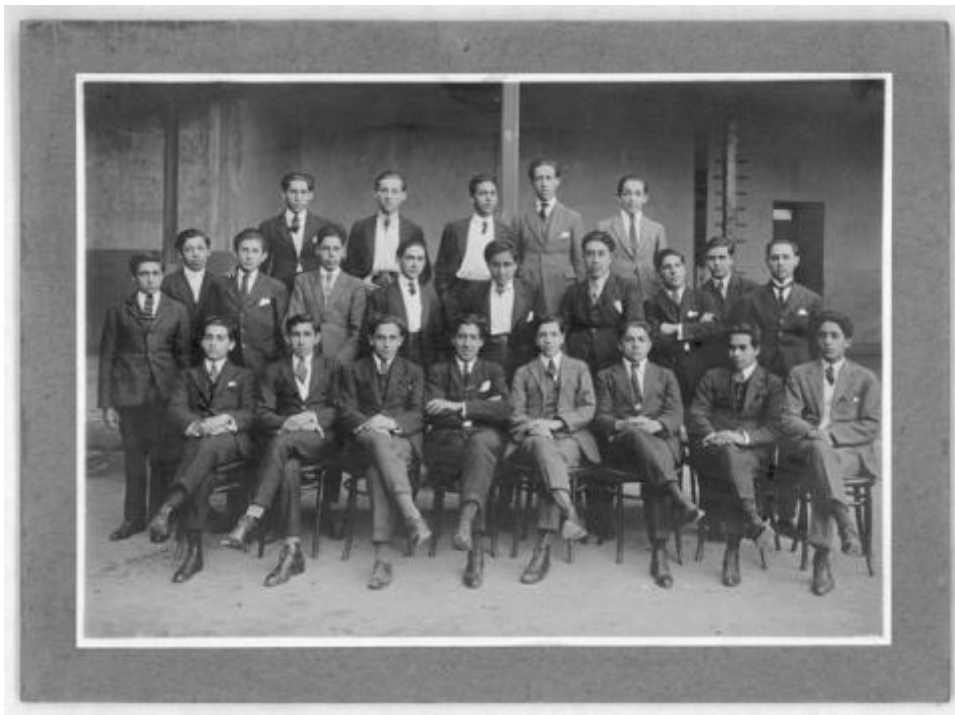

Institución

Museo de la Educación Gabriela Mistral

Número de registro

12-3599

Número de inventario

FC 01430

Nivel de descripción

Objeto

Nombre por forma

Nombre	Cantidad
Fotografía	1

Contenido iconográfico

Escuela Normal Jose Abelardo Nuñez, 4º Año. Materia: Grupos escolares. Persona o grupo representado: Escuela Normal José Abelardo Núñez (Chile).

Descripción física

Positivo papel copia, monocromo, estructura formal retrato de grupo, especialidad fotográfica registro.

Dimensiones

Nombre por forma	Alto	Ancho
Fotografía	14 cm	19 cm

Técnica/Material

Nombre por forma	Material
Fotografía	Papel

Inscripciones/Marcas

Transcripción

SECCIÓN DE DECORADO Y PROYECCIONES ESCOLARES

Fechas de creación

1923

Historia

Lugar de creación: Santiago, Chile

Ubicación actual

En depósito

Registrador

administrador, 2022-11-21

URL: <https://fotografia.surdoc.cl/registro/12-3599>