

**Registro ID: Ob-12-3002**

**Título: Escuela Normal de Chillán, clase de violín**

**Institución: Museo de la Educación Gabriela Mistral**

**Nombre por forma: Fotografía**

**Nivel jerárquico: Objeto**

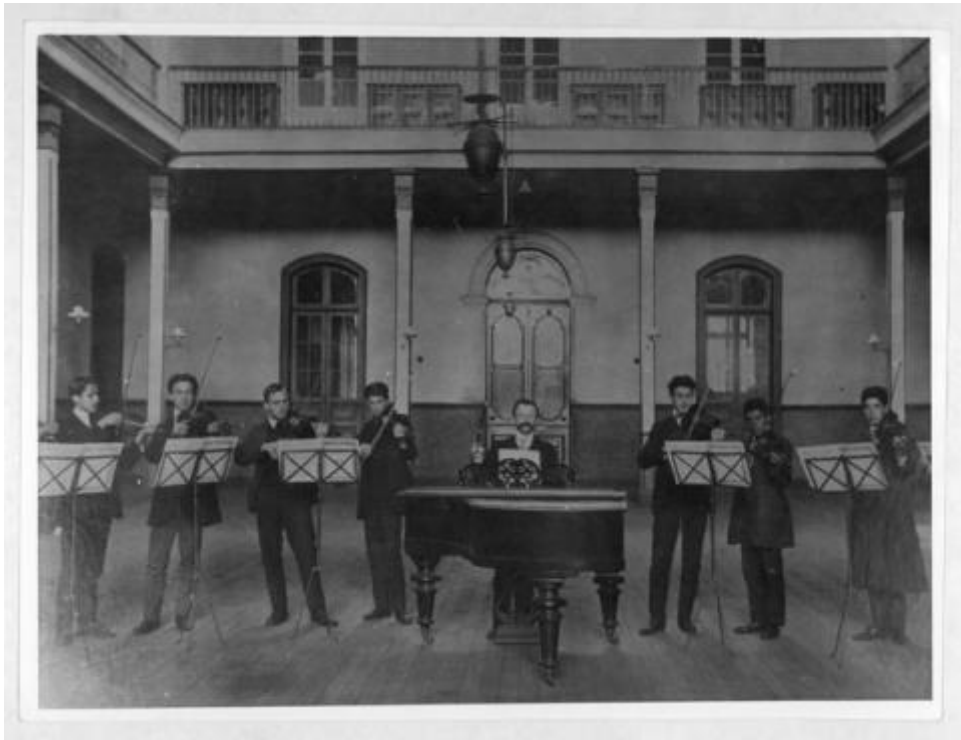

# Ficha de registro

---



## Institución

Museo de la Educación Gabriela Mistral

## Número de registro

12-3002

## Número de inventario

FC 00833

## Nivel de descripción

Objeto

## Nombre por forma

Nombre	Cantidad
<a href="#">Fotografía</a>	1

## Contenido iconográfico

Materia: Cultura y educación. Clases (de gimnasia, pintura, etc.).  
Persona o grupo representado: Escuela Normal de Chillán.

## Descripción física

Positivo papel copia, monocromo, estructura formal escena, especialidad fotográfica registro. Siete hombres tocando violín. Todos visten traje oscuro. Al centro un hombre tocando piano. Partituras. Interior de un salón, puertas, ventanas.

## Dimensiones

Nombre por forma	Alto	Ancho
<a href="#">Fotografía</a>	17 cm	23 cm

## Técnica/Material

Nombre por forma	Material
<a href="#">Fotografía</a>	<a href="#">Papel</a>

---

**Fechas de creación**

1910

**Historia**

Lugar de creación: Chillán, Chile

---

**Ubicación actual**

En depósito

**Registrador**

administrador, 2022-11-21

---

**URL:** <https://fotografia.surdoc.cl/registro/12-3002>