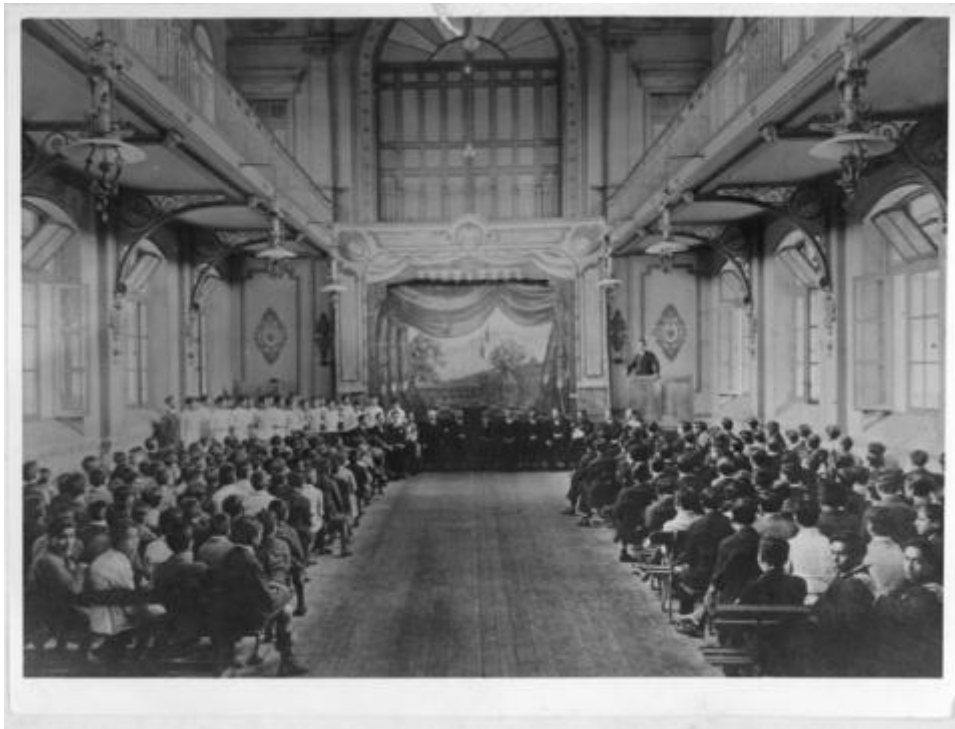

**Registro ID: Ob-12-2617****Título: Escuela Normal José Abelardo Núñez****Institución: Museo de la Educación Gabriela Mistral****Nombre por forma: Fotografía****Nivel jerárquico: Objeto**

# Ficha de registro

---

**Institución**

Museo de la Educación Gabriela Mistral

**Número de registro**

12-2617

**Número de inventario**

FC 00445

**Nivel de descripción**

Objeto

**Nombre por forma**

Nombre	Cantidad
<a href="#">Fotografía</a>	1

**Contenido iconográfico**

Salón Auditorio de la Escuela Normal Jose Abelardo Nuñez. Lugar: Aula de Escuela. Materia: Cultura y educación. Locales escolares. Persona o grupo representado: Escuela Normal José Abelardo Núñez.

**Descripción física**

Positivo papel copia, monocromo, estructura formal escena, especialidad fotográfica registro. Salón de dos pisos. Numerosas ventanas, escenario. Hombres sentados en bancos. Rejas.

**Dimensiones**

Nombre por forma	Alto	Ancho
<a href="#">Fotografía</a>	17.6 cm	23.5 cm

**Técnica/Material**

Nombre por forma	Material
<a href="#">Fotografía</a>	<a href="#">Papel</a>

## Inscripciones/Marcas

### Transcripción

SECCIÓN DE DECORADO Y PROYECCIONES ESCOLARES

---

### Fechas de creación

1920

### Historia

Lugar de creación: Santiago, Chile

---

### Ubicación actual

En depósito

### Registrador

administrador, 2022-11-21

---

**URL:** <https://fotografia.surdoc.cl/registro/12-2617>