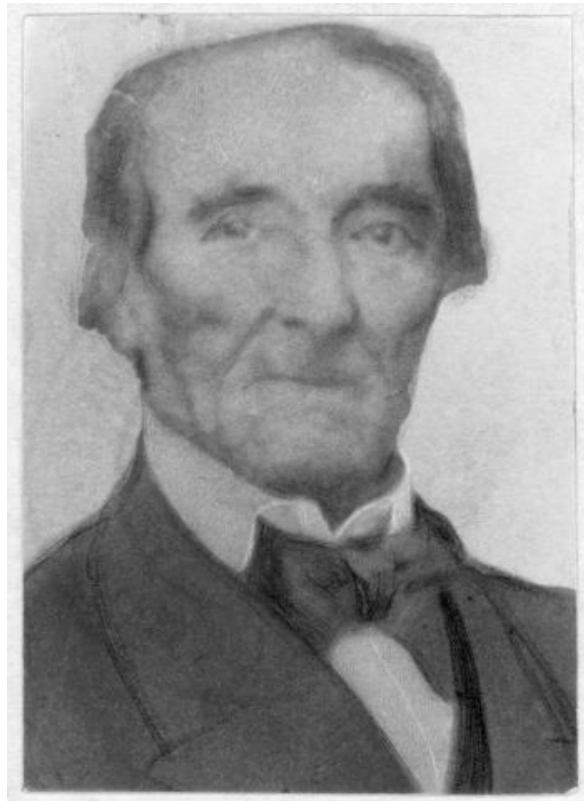
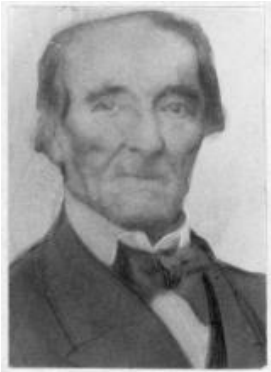

**Registro ID: Ob-12-2221****Título: José María Bravo de Los Reyes****Institución: Museo de la Educación Gabriela Mistral****Nombre por forma: Fotografía****Nivel jerárquico: Objeto**

# Ficha de registro

---

**Institución**

Museo de la Educación Gabriela Mistral

**Número de registro**

12-2221

**Número de inventario**

FC 00048

**Nivel de descripción**

Objeto

**Nombre por forma**

Nombre	Cantidad
<a href="#">Fotografía</a>	1

**Contenido iconográfico**

Materia: Sociedad. Retratos. Persona o grupo representado: José María Bravo de los Reyes.

**Descripción física**

Positivo papel copia, monocromo, estructura formal retrato individual, especialidad fotográfica registro. Hombre con chaqueta y corbata de lazo oscuras, camisa blanca.

**Dimensiones**

Nombre por forma	Alto	Ancho
<a href="#">Fotografía</a>	6.6 cm	4.8 cm

**Técnica/Material**

Nombre por forma	Material
<a href="#">Fotografía</a>	<a href="#">Papel</a>

---

**Ubicación actual**

En depósito

**Registrador**

administrador, 2022-11-21

---

**URL:** <https://fotografia.surdoc.cl/registro/12-2221>