

**Registro ID: Ob-12-2143**

|                   |  |
|-------------------|--|
| Título:           | <b>Retrato masculino</b>               |
| Institución:      | Museo de la Educación Gabriela Mistral |
| Nombre por forma: | Fotografía                             |
| Nivel jerárquico: | Objeto                                 |

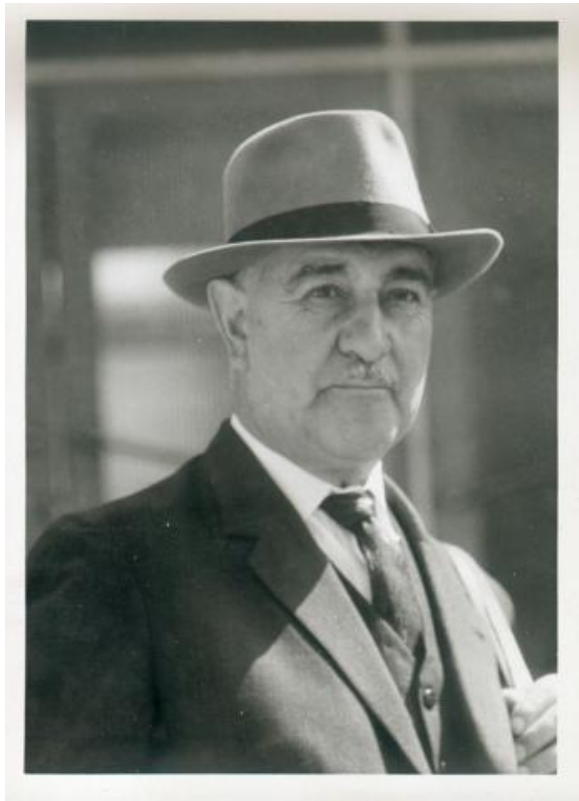

# Ficha de registro

---

**Institución**

Museo de la Educación Gabriela Mistral

**Número de registro**

12-2143

**Número de inventario**

FB 01658

**Nivel de descripción**

Objeto

**Nombre por forma**

| Nombre                     | Cantidad |
|----------------------------|----------|
| <a href="#">Fotografía</a> | 1        |

**Contenido iconográfico**

Esta Fotografía Corresponde a un a Serie de Imágenes, Todas Referentes A La Puesta en Marcha del Plan Victoria, Iniciativa Promovida Por Los Hermanos Rockefeller con Posterioridad al Terremotos de 1960 En el sur de Chile. Materia: Cultura y educación. Profesores.

**Descripción física**

Positivo, monocromo, estructura formal retrato individual, especialidad fotográfica registro. Imagen de un hombre con sombrero, de frente, medio cuerpo, con terno y corbata.

**Técnica/Material**

| Nombre por forma           | Material              |
|----------------------------|-----------------------|
| <a href="#">Fotografía</a> | <a href="#">Papel</a> |

---

**Fechas de creación**

1960/1970

---

**Condiciones de reproducción**

Restringido  
Fotografía donada por Mauricio Escalona

**Ubicación actual**

En depósito

**Registrador**

administrador, 2022-11-21

---

**URL:** <https://fotografia.surdoc.cl/registro/12-2143>