

Registro ID: Ob-12-1709

Título: **Caja agrícola, edificación escolar tipo 2 en madera, Colonia Casas Viejas, Mulchén**

Institución: Museo de la Educación Gabriela Mistral

Nombre por forma: Fotografía

Nivel jerárquico: Objeto

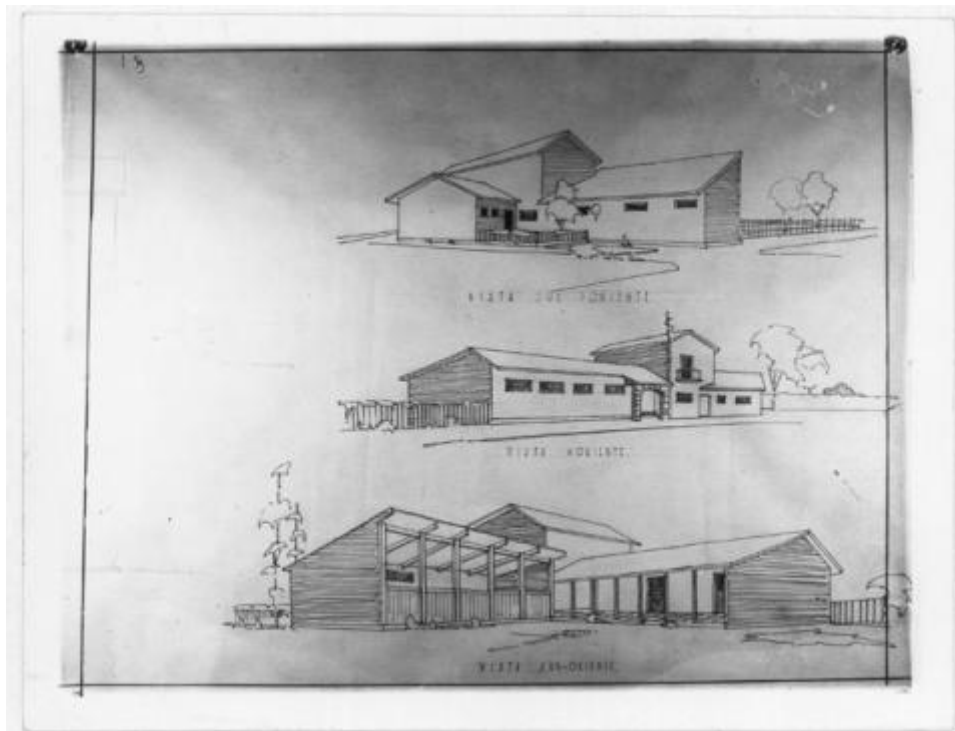

Ficha de registro

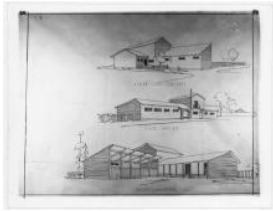
**Institución**

Museo de la Educación Gabriela Mistral

Número de registro

12-1709

Número de inventario

FB 01068

Nivel de descripción

Objeto

Nombre por forma

Nombre	Cantidad
Fotografía	1

Contenido iconográfico

Materia: Cultura y educación. Locales escolares.

Descripción física

Positivo papel copia, monocromo, estructura formal reproducción, especialidad fotográfica registro. Reproducción de un plano. Tres vistas de un edificio escolar.

Dimensiones

Nombre por forma	Alto	Ancho
Fotografía	9 cm	12 cm

Técnica/Material

Nombre por forma	Material
Fotografía	Plástico

Ubicación actual

En depósito

Registrador

administrador, 2022-11-21

URL: <https://fotografia.surdoc.cl/registro/12-1709>