

Registro ID: Ob-12-1307

Título:	Museo Pedagógico
Institución:	Museo de la Educación Gabriela Mistral
Nombre por forma:	Fotografía
Nivel jerárquico:	Objeto

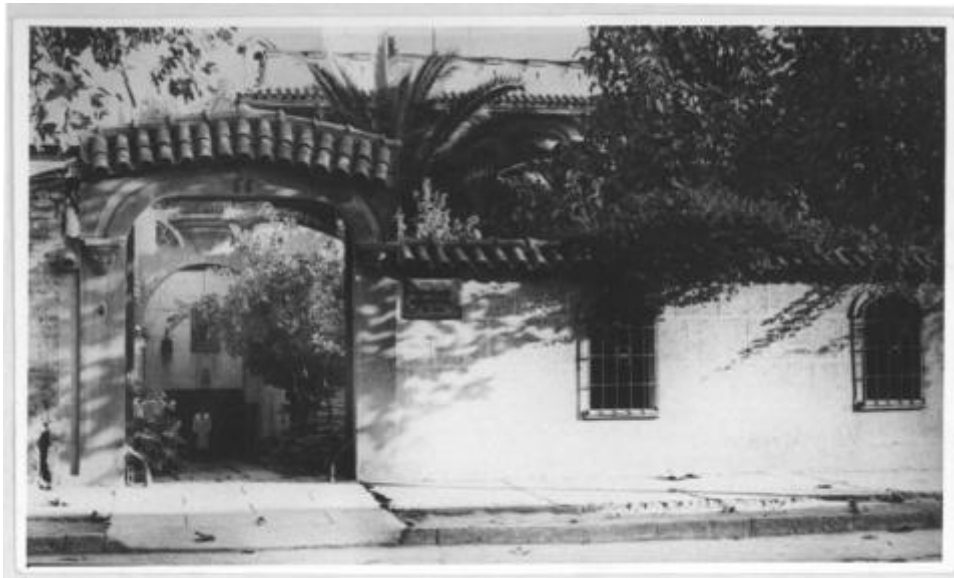

Ficha de registro



Institución

Museo de la Educación Gabriela Mistral

Número de registro

12-1307

Número de inventario

FB 00666

Nivel de descripción

Objeto

Nombre por forma

Nombre	Cantidad
Fotografía	1

Contenido iconográfico

Frontis de la Segunda Sede del Museo.

Serie de Fachada de Edificios. Lugar: Museo Pedagógico de Chile (Chile). Materia: Cultura y educación. Museos. Persona o grupo representado: Museo Pedagógico de Chile (Chile).

Descripción física

Positivo papel copia, monocromo, estructura formal paisaje urbano, especialidad fotográfica registro. Entrada con tejas, al interior un jardín con palmeras.

Dimensiones

Nombre por forma	Alto	Ancho
Fotografía	10 cm	16 cm

Técnica/Material

Nombre por forma	Material
Fotografía	Plástico

Fechas de creación

1947

Historia

Lugar de creación: Santiago, Chile

Ubicación actual

En depósito

Registrador

administrador, 2022-11-21

URL: <https://fotografia.surdoc.cl/registro/12-1307>