

Registro ID: Ob-11-17**Título: Panorámica de Ovalle**

Institución: Museo del Limarí

Nombre por forma: Fotografía

Nivel jerárquico: Objeto

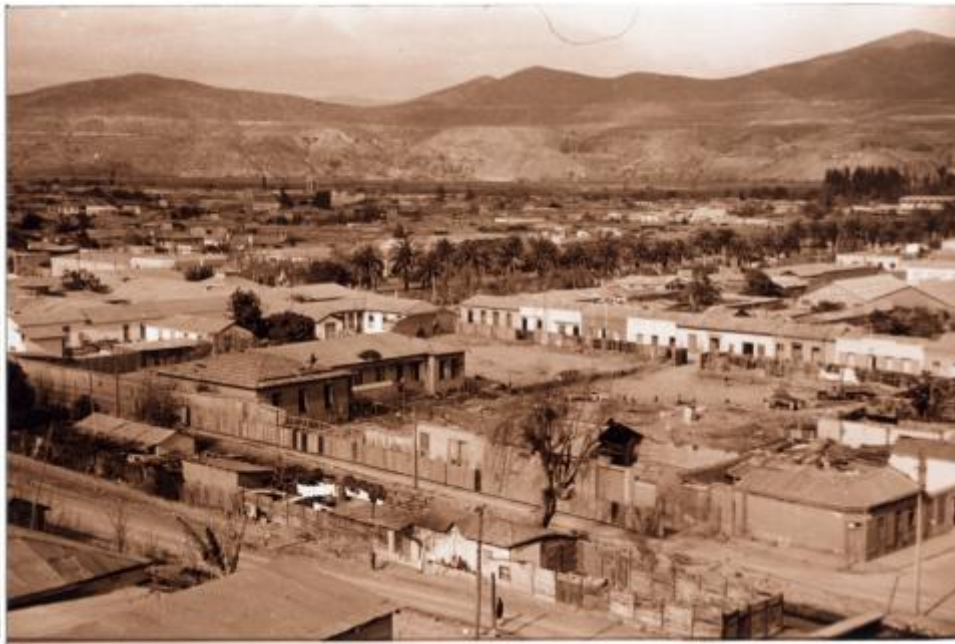

Ficha de registro

**Institución**

Museo del Limarí

Número de registro

11-17

Número de inventario

DC-00017

Nivel de descripción

Objeto

Nombre por forma

Nombre	Cantidad
Fotografía	1

Contenido iconográfico

Paisaje urbano. Lugar de expropiación de la actual planta del Hospital de Ovalle.

Descripción física

Copia positiva en papel de formato rectangular con disposición horizontal e imagen en sepia. Composición en base a paisaje urbano con viviendas de baja altura. En segundo plano elevaciones de terreno.

Técnica/Material

Nombre por forma	Material
Fotografía	Papel

Historia

Entregado al museo por Osciel Fajardo García, fotógrafo, periodista y pintor, nacido en Ovalle el 27 de mayo de 1934. Trabajó en el Hospital de Ovalle durante los años 1957-1990.

Ubicación actual

En depósito

Registrador

Francisca Leonor Del Valle, 2023-08-31

URL: <https://fotografia.surdoc.cl/registro/11-17>